



Resolución Directoral

Lima, 31 DIC 2021

VISTO:

La Hoja de Trámite Interno-DG Nº 001321, que contiene el Informe Nº 066-2021-OEPE-HEP/MINSA, de fecha 31 de diciembre de 2021, emitido por la Directora Ejecutiva de la Oficina Ejecutiva de Planeamiento Estratégico del Hospital de Emergencias Pediátricas; y,

CONSIDERANDO:

Que, el literal a) del Artículo 8 del Reglamento de Organización y Funciones del Hospital de Emergencias Pediátricas, aprobado con Resolución Ministerial Nº 428-2007/MINSA, de fecha 25 de mayo de 2007, establece que la Oficina Ejecutiva de Planeamiento Estratégico del Hospital de Emergencias Pediátricas es la encargada de efectuar el diagnóstico situacional e identificar los objetivos, metas y estrategias de largo, mediano y corto plazo;

Que, mediante Resolución de Presidencia de Consejo Directivo Nº 033-2017-CEPLAN/PCD, se aprueba la "Guía para el Planeamiento Institucional", la cual establece las pautas para el planeamiento institucional que comprende la política y los planes que permite la elaboración o modificación del Plan Estratégico Institucional - PEI y el Plan Operativo Institucional - POI, en el marco del ciclo de planeamiento estratégico para la mejora continua;

Que, el numeral 7.3 del Decreto Legislativo Nº 1440, Decreto Legislativo del Sistema Nacional de Presupuesto Público, señala que el Titular de la Entidad es responsable de determinar las prioridades de gasto de la Entidad en el marco de sus objetivos estratégicos institucionales que conforman su Plan Estratégico Institucional (PEI), y sujetándose a la normatividad vigente;

Que, con Resolución Ministerial Nº 621-2021/MINSA, se aprobó el Plan Estratégico Institucional (PEI) 2019-2024 ampliado del Ministerio de Salud;

Que, mediante Resolución Ministerial Nº 343-2019/MINSA, se aprobó la Directiva Nº 262-MINSA/2019/OGPPM "Directiva Administrativa para la Elaboración, Aprobación, Seguimiento, Evaluación y Modificación del Plan Operativo Institucional del Pliego 011: MINSA", cuyo objetivo es establecer los procedimientos para orientar el proceso del planeamiento operativo de los Órganos y Unidades Ejecutoras del Pliego 011:MINSA en las etapas de elaboración, aprobación, seguimiento, evaluación y modificación del Plan Operativo Institucional (POI);

Que, mediante Resolución Ministerial Nº 1338-2021/MINSA, de fecha 30 de diciembre de 2021, se aprobó el Plan Operativo Institucional (POI) Anual 2022 consistente con el Presupuesto Institucional de Apertura (PIA) 2022 del Pliego 0011: Ministerio de Salud, el cual incluye a la UE 147-031: Hospital de Emergencias Pediátricas;

Que, con el documento del visto, la Oficina Ejecutiva de Planeamiento Estratégico remite el proyecto del Plan Operativo Institucional Anual 2022 Consistente con el PIA U.E. 031 Hospital de Emergencias Pediátricas, registrado en el Aplicativo CEPLAN V.01, para su aprobación, precisando que ha sido



elaborado en el marco a la Directiva N° 262-MINSA/2019/OGPPM, "Directiva Administrativa para la Elaboración, Aprobación, Seguimiento, Evaluación y Modificación del Plan Operativo Institucional del Pliego 011: MINSA"; Asimismo, el Plan Operativo Institucional Anual 2022, consistente con el PIA del HEP ha sido aprobado mediante Resolución Ministerial 1338-2021-MINSA, que aprueba el Plan Operativo Institucional Anual 2022, consistente con el PIA del Pliego 011: Ministerio de Salud, el cual incluye a la UE 147-031: Hospital de Emergencias Pediátricas, emitiendo opinión favorable para continuar con los trámites para su aprobación mediante Resolución Directoral;

Que, en mérito a lo señalado por la Oficina Ejecutiva de Planeamiento Estratégico, en el marco de sus competencias, resulta pertinente aprobar el Plan Operativo Institucional Anual 2022 Consistente con el PIA de la U.E. 031 Hospital de Emergencias Pediátricas;

Con el visado de la Directora Ejecutiva de la Oficina Ejecutiva de Planeamiento Estratégico, del Director Ejecutivo de la Oficina Ejecutiva de Administración, de la Oficina de Asesoría Jurídica del Hospital de Emergencias Pediátricas; y,

De conformidad con lo dispuesto en el Decreto Legislativo N° 1440, Decreto Legislativo del Sistema Nacional de Presupuesto Público, la Resolución de Presidencia de Consejo Directivo N° 033-2017/CEPLAN/PCD, que aprueba la Guía de Planeamiento Institucional, modificada por Resolución de Presidencia de Consejo Directivo N° 062-2017/CEPLAN/PCD, la Directiva N° 262-MINSA/2019/OGPPM "Directiva Administrativa para la Elaboración, Aprobación, Seguimiento, Evaluación y Modificación del Plan Operativo Institucional del Pliego 011: MINSA", aprobada por Resolución Ministerial N° 343-2019/MINSA y en armonía con las facultades conferidas por la Resolución Ministerial N° 428-2007/MINSA, que aprueba el Reglamento de Organización y Funciones del Hospital de Emergencias Pediátricas y la Resolución Viceministerial N° 002-2021-SA/DVMPAS;

SE RESUELVE:

Artículo 1º.- APROBAR el Plan Operativo Institucional Anual 2022 Consistente con el PIA de la U.E. 031: Hospital de Emergencias Pediátricas, documento que como Anexo forma parte integrante de la presente Resolución Directoral.

Artículo 2º.- ENCARGAR a la Oficina Ejecutiva de Planeamiento Estratégico realizar el seguimiento y la evaluación del cumplimiento del Plan Operativo Institucional Anual 2022 Consistente con el PIA de la U.E. 031: Hospital de Emergencias Pediátricas, aprobado mediante la presente Resolución.

Artículo 3º.- REMITIR copia autenticada de la presente Resolución a la Oficina General de Planeamiento, Presupuesto y Modernización del Ministerio de Salud.

Artículo 4º.- DISPONER al Responsable de Elaborar y Actualizar el Portal de Transparencia la publicación de la presente Resolución Directoral y su respectivo anexo, en el Portal Institucional del Hospital de Emergencias Pediátricas: www.hep.gob.pe.

Regístrese, comuníquese y publíquese.

MINISTERIO DE SALUD
HOSPITAL DE EMERGENCIAS PEDIÁTRICAS
M.C. FERNANDO W. RAMOS NEYRA
C.M.P. 18741
DIRECTOR GENERAL

FWRN/KRVR/krvr

Distribución CC.:

- Oficina Ejecutiva de Planeamiento Estratégico
 - Oficina Ejecutiva de Administración
 - Oficina de Asesoría Jurídica.
 - Oficina y Departamentos
 - Responsable de Elaborar y Actualizar el Portal de Transparencia del HEP
 - Archivo.
- Reg. 454/516



PERÚ

Ministerio
de Salud

Viceministerio
de Prestaciones y
Aseguramiento en Salud

Hospital de Emergencias
Pediátricas

HOSPITAL DE EMERGENCIAS PEDIÁTRICAS

OFICINA EJECUTIVA DE PLANEAMIENTO ESTRATEGICO

PLAN OPERATIVO INSTITUCIONAL ANUAL 2022 (Consistente con el PIA)



MINISTERIO DE SALUD

HOSPITAL DE EMERGENCIAS PEDIÁTRICAS

DIRECCIÓN GENERAL

Med. Fernando Wladimiro Ramos Neyra
Director de Hospital III

Med Adolfo Ubidía Barrantes
Director Adjunto

OFICINA EJECUTIVA DE PLANEAMIENTO ESTRATÉGICO

Med. Gloria Inés La Hoz Vergara
Directora Ejecutiva

EQUIPO DE PLANEAMIENTO Y ORGANIZACIÓN:

Med. Karina A. Vidalón López

Med. Luis Felipe Rojas Cama

Elaboración:

Med. Karina A. Vidalón López
Gestión en Salud



INDICE

| | PÁGINA |
|---|--------|
| I. RESUMEN EJECUTIVO DEL DIAGNÓSTICO SITUACIONAL | 4 |
| II. POLÍTICA INSTITUCIONAL | 7 |
| 2.1. Misión del Ministerio de Salud | |
| 2.2. Objetivos Estratégicos Institucionales | |
| 2.3. Acciones Estratégicas Institucionales | |
| III. ORGANIZACIÓN FUNCIONAL | 8 |
| 5. Organigrama | |
| 6. Funciones Generales | |
| IV. PROGRAMACIÓN FINANCIERA (Ajuste al PIA) | 10 |
| V. PROGRAMACIÓN DE ACTIVIDADES | 13 |
| 5.1. Indicadores hospitalarios | |
| 5.2. Formatos del Aplicativo CEPLAN V.01: | |
| - Anexo B-5: POI Anual con Programación Física y Financiera | |



I. RESUMEN EJECUTIVO DEL DIAGNÓSTICO SITUACIONAL

El Hospital de Emergencias Pediátricas (HEP), es un órgano desconcentrado del Ministerio de Salud que pertenece al tercer nivel de atención, categorizado como III-E desde el 2013, y recategorizado como III-E mediante Resolución Administrativa N°091-2020-DMGS-DIRIS-LC, especializado en la atención de emergencias y urgencias a la población pediátrica de 0 a 19 años a nivel nacional.

La naturaleza de la atención en el Hospital de Emergencias Pediátricas está orientada a niños que se encuentran en condición de urgencia y/o emergencia, para lo cual se cuenta con el área de Triage, primer paso en la atención que permite clasificar al paciente según prioridades, (I: Emergencias, II: Urgencias mayores, y Prioridad III: Urgencias menores), lograr la estabilización del paciente pediátrico, para luego realizar los procedimientos correspondientes para el diagnóstico y tratamiento inicial, realizar procedimientos médico-quirúrgicos, con fines diagnósticos, terapéuticos y que requieran permanencia y necesidad de soporte asistencial por más de doce horas por su grado de dependencia o riesgo, lo cual nos define como un establecimiento de salud de alta complejidad, especializado en la atención emergencias y urgencias pediátricas.

La declaratoria de emergencia sanitaria nacional por la Pandemia COVID19, originó una disminución de la demanda global de atención en el hospital, de tal forma que al culminar el tercer trimestre del año 2021, el Hospital de Emergencias Pediátricas brindó un total de 26,944 atenciones, 45% más que el mismo período del año anterior, pero casi la mitad de las atenciones que el mismo período del año 2019. El Servicio de Emergencia realizó 25,141 atenciones, las que son clasificadas por prioridades, de las cuales el 83.8% (21,078) correspondieron a la prioridad III de atención, 10.1% (2,550) a la prioridad IV, 5.7% (1,444) a la prioridad II, y el 0.3% (69) a la prioridad I.

Para hacer frente a la Pandemia COVID 19, en el HEP se realizaron adecuaciones en la organización de la atención para garantizar una oferta permanente de atención. Estas incluyen la contratación de personal CAS COVID, la implementación de horas complementarias en los diferentes servicios del hospital que incluyen el Servicio de Medicina Pediátrica y Especialidades, el Departamento de Enfermería, el Departamento de Ayuda al Diagnóstico, entre otros, la implementación de un Triage diferenciado y especializado con la atención de médicos especialistas, la adecuación de servicios para la asignación de camas exclusivas para la atención de pacientes COVID y la modernización del vacunatorio institucional, logrando brindar una atención permanente las 24 horas del día en todas sus especialidades. Asimismo, se logró la contratación de un médico cardiólogo bajo la modalidad de servicios complementarios, con lo cual se busca garantizar una atención integral y más segura sobre todo de pacientes COVID complicados en la UCI, y se alcanzó inmunizar contra COVID a casi todo el personal asistencial y administrativo del Hospital con las 3 dosis.

Las atenciones en Consulta Especializada, que en el Hospital corresponden a los controles ambulatorios post alta hospitalaria de las diferentes especialidades, así como a las atenciones ambulatorias de Cirugía Pediátrica, Traumatología y Pediatría, bajo la modalidad de Servicios Complementarios, fueron suspendidas durante la declaratoria de emergencia sanitaria, atendiéndose en el período 31 pacientes. Se implementaron actividades de telemonitoreo que incluyen el seguimiento de todos los pacientes pediátricos que presenten resultados positivos en las pruebas moleculares (PCR), y pruebas rápidas (PR), de IGG y/o IGM, a todos los pacientes dados de alta de los servicios de hospitalización y salas de observación de emergencia que continúan con tratamiento médico hasta su alta clínica, así como a los pacientes de atención primaria evaluados en el área de tamizaje, no atendidos, derivados a otros establecimientos de salud o que requieran algún tipo de control posterior.



Entre enero y setiembre del 2021, se presentaron 1,162 egresos hospitalarios, 14% menos que el mismo período que el año anterior, de los cuales el 96% fueron beneficiarios del SIS, porcentaje más alto en los últimos años. Los indicadores de rendimiento hospitalario no lograron superar los estándares, con excepción del Servicios de Medicina Pediátrica e Intermedios. Asimismo, se realizaron 1,196 intervenciones quirúrgicas, 84% (1,006) de las cuales fueron de emergencia. Se alcanzó un 50% de intervenciones quirúrgicas de alta complejidad y se logró el 100% de apendicectomías por vía laparoscópica, disminuyendo la estancia hospitalaria y complicaciones postquirúrgicas y posicionándose a la vanguardia de cirugía mínimamente invasiva en tiempos de COVID-19.

Asimismo, la atención quirúrgica de patologías congénitas del sistema nervioso y digestivo del recién nacido y la atención integral de pacientes críticos que requieren soporte vital intensivo que incluye además cuidados de rehabilitación temprana, es una de las fortalezas del Servicio de Cuidados Intensivos del Hospital.

La Sala de Cuidados Intermedios brinda asistencia a pacientes dependientes de ventilación mecánica en condición de estabilidad y sus indicadores de rendimiento hospitalario sobrepasan los estándares, alcanzando en el III trimestre un 96.7% de ocupación y un intervalo de sustitución de 0.43. Así también la especialidad de Neumología Pediátrica se reafirma como fortaleza de nuestro hospital siendo considerada como referencia regional y nacional principalmente en extracción de cuerpos extraños en vía respiratoria y procedimientos de alta complejidad mediante Fibrobroncoscopia.

Se implementaron horas complementarias como estrategia para mejorar la satisfacción y disminuir la brecha de atención en el Servicio de Emergencia, Servicio Cirugía Pediátrica y Servicio de Traumatología Pediátrica, así como en el Servicio de Anestesiología y Centro Quirúrgico y el área de Cuidados Intensivos Neonatales, en el marco de alianzas estratégicas con instituciones especializadas como el Instituto Nacional Materno Perinatal y el Instituto Nacional de Salud del Niño – San Borja. Asimismo, durante el período de emergencia sanitaria además de la contratación de personal asistencial CAS COVID, se implementaron horas complementarias en los diferentes servicios del Hospital que incluyen el Departamento de Enfermería, el Departamento de Ayuda al Diagnóstico y el Servicio de Nutrición, como estrategia para garantizar la disponibilidad de la oferta 24 horas los 365 días del año.

En el mes de noviembre 2020 se dio inicio al funcionamiento del nuevo tomógrafo adquirido por el MINSA, a través del Programa de Redes Integradas de Salud (PCRIS), equipo de última generación que brinda una alta resolución de imagen y detalle lo que permite un diagnóstico más certero, y requiere de menor tiempo de exposición del paciente a la radiación.

Los indicadores de rendimiento hospitalario en los servicios del hospital lograron superar los estándares en medio de la declaratoria de emergencia sanitaria nacional por la Pandemia COVID19, la que vale decir es poco frecuente en niños y de poca gravedad en la mayoría de los casos. Las salas de hospitalización de Pediatría alcanzaron un porcentaje de ocupación de 94%, y las Salas de Cirugía Pediátrica un porcentaje de ocupación de 92%. Se asignaron 8 camas para la atención de pacientes COVID que desde el mes de setiembre se asignó a la observación de pacientes del servicio de Medicina Pediátrica y Especialidades:

| INDICADORES DE PRODUCCIÓN HOSPITALARIA | | | | | | | | | | |
|--|--------|--------|--------|--------|--------|--------|--------|--------|--------|------------------|
| | 2012 | 2013 | 2014 | 2015 | 2016 | 2017 | 2018 | 2019 | 2020 | 2021 III Trim |
| DEMANDA | 65,404 | 68,811 | 55,649 | 56,775 | 62,246 | 60,647 | 69,222 | 65,430 | 25,991 | 16,737 |
| ATENCIÓNES EMERG | 64,542 | 65,178 | 47,395 | 35,379 | 46,423 | 51,474 | 56,322 | 53,661 | 22,350 | 15,356 |
| CAMAS HOSPITALARIAS DISPONIBLES | 46 | 45 | 45 | 51 | 50 | 51 | 48 | 48 | 49 | 47 |
| * Pediatría | 11 | 11 | 11 | 11 | 11 | 11 | 11 | 11 | 9 | 9 |
| * Intermedios | 5 | 4 | 4 | 4 | 4 | 4 | 4 | 4 | 4 | 4 |



| INDICADORES DE PRODUCCIÓN HOSPITALARIA | | | | | | | | | | |
|--|--------|--------|--------|--------|--------|--------|--------|--------|--------|------------------|
| | 2012 | 2013 | 2014 | 2015 | 2016 | 2017 | 2018 | 2019 | 2020 | 2021 III Trim |
| * Cirugía | 6 | 6 | 6 | 12 | 11 | 12 | 11 | 11 | 8 | 7 |
| * Neurocirugía | 6 | 6 | 6 | 6 | 6 | 6 | 6 | 6 | 6 | 5 |
| * Traumatología | 6 | 6 | 6 | 6 | 6 | 6 | 6 | 5 | 6 | 5 |
| * UTIP/UCIN | 12 | 12 | 12 | 12 | 12 | 12 | 12 | 12 | 11 | 12 |
| * COVID | | | | | | | | | 9 | 6 |
| EGRESOS | 1,947 | 1,759 | 1,768 | 2,071 | 2,146 | 2,112 | 1,908 | 2,008 | 1,409 | 1,162 |
| * Pediatría | 802 | 793 | 788 | 869 | 876 | 809 | 685 | 697 | 294 | 154 |
| * Intermedios | 151 | 65 | 48 | 45 | 55 | 35 | 17 | 17 | 11 | 34 |
| * Cirugía | 268 | 272 | 311 | 548 | 533 | 527 | 520 | 616 | 319 | 342 |
| * Neurocirugía | 258 | 184 | 168 | 200 | 212 | 271 | 227 | 221 | 157 | 137 |
| * Traumatología | 346 | 348 | 342 | 303 | 364 | 364 | 358 | 358 | 268 | 241 |
| * UTIP/UCIN | 263 | 313 | 326 | 319 | 343 | 314 | 294 | 263 | 208 | 170 |
| * COVID | | | | | | | | | 279 | 173 |
| INTERVENCIONES QUIRÚRGICAS | 2,066 | 1,770 | 1,831 | 2,215 | 2,428 | 2,508 | 2,480 | 2,535 | 1,532 | 1,493 |
| ECOGRAFÍAS | 1,900 | 1,743 | 1,906 | 1,991 | 1,777 | 1,551 | 1,993 | 1,913 | 1,648 | 2,159 |
| EXÁMENES RADIOLÓGICOS (Rx, TEM, Arco en C) | 15,420 | 15,286 | 14,883 | 15,324 | 17,829 | 16,168 | 19,150 | 15,648 | 9,237 | 11,783 |
| EXÁMENES DE LABORATORIO | 55,727 | 61,704 | 60,809 | 68,199 | 70,986 | 66,085 | 68,275 | 64,363 | 63,283 | 74,026 |

Fuente: OEI-HEP

| INDICADORES DE RENDIMIENTO HOSPITALARIO SEGÚN SERVICIOS. HEP III TRIM 2021 | | | | | | | | | |
|--|---------|--------------|------|--------------|---------------|-----------|-------------|-------|----------|
| 2021 – III TRIM | Cirugía | Neonatología | UCI | Neurocirugía | Traumatología | Pediatría | Intermedios | COVID | HOSPITAL |
| Defunciones | 0 | 6 | 9 | 0 | 0 | 0 | 1 | 0 | 16 |
| Camas disponibles | 7 | 4 | 8 | 5 | 5 | 9 | 4 | 5 | 47 |
| Camas día | 1911 | 1092 | 2133 | 1334 | 1365 | 2457 | 1092 | 1375 | 12,759 |
| Pacientes día | 1763 | 838 | 1493 | 986 | 973 | 2316 | 1045 | 765 | 10,179 |
| Estancia | 2015 | 547 | 831 | 1345 | 981 | 2367 | 657 | 832 | 9,575 |
| Egresos | 342 | 42 | 128 | 137 | 241 | 154 | 34 | 173 | 1,162 |
| PORCENTAJE DE OCUPACIÓN | 92% | 77% | 70% | 74% | 71% | 94% | 96% | 56% | 80% |
| RENDIMIENTO CAMA | 4 | 1 | 1 | 2 | 4 | 1 | 1 | 3 | 2 |
| PROMEDIO DE PERMANENCIA | 6 | 13 | 6 | 10 | 4 | 15 | 19 | 5 | 8 |
| INTERVALO DE SUSTITUCIÓN | 0.4 | 6.0 | 5.0 | 2.5 | 1.6 | 0.9 | 1.4 | 3.5 | 2.2 |
| TASA DE MORTALIDAD HOSPITALARIA | 0% | 7.8% | 7.0% | 0% | 0% | 0% | 3% | 0% | 1.38% |

Fuente: OEI-HEP

En el marco de la atención pediátrica integral se continúa dando impulso a la evaluación y consejería nutricional, alcanzando un 86% de egresos con evaluación nutricional, así como la búsqueda activa de casos de violencia familiar, con la institucionalización del del Módulo de Atención al Maltrato Infantil y del Adolescente – MAMIS, que cuenta con una psicóloga, un abogado y la programación en el rol de una trabajadora social, atendándose durante el tercer trimestre 221 casos, de los cuales el 72% contaron con apoyo legal, en el marco del PP 131.

Se ha dado impulso a actividades que buscan fortalecer la salud y seguridad en el trabajo, con la aprobación del Programa Anual de Seguridad y Salud en el Trabajo del HEP 2021 con RD N° 058-2021-DG-HEP/MINSA, la contratación de un médico ocupacional y la realización de capacitaciones al respecto al personal.

Se continúa con el seguimiento a la documentación presentada para la expropiación del terreno adyacente al área de Emergencia, en el cual se ha proyectado una edificación de 5 pisos, según el Plan Maestro de Inversiones. Cabe mencionar que la adquisición de dichos terrenos forma parte de un paquete de inversiones IOARR (Código Único de Idea 11444) para la realización del proyecto de inversión “Mejoramiento y ampliación de la cartera de servicios del HEP” (CUI 45487), orientado a la ampliación, remodelación y equipamiento de los Servicios de Emergencia, Centro Quirúrgico, Hospitalización, Cuidados Intensivos y Anatomía Patológica del HEP, y cuya



implementación permitiría mejorar la capacidad resolutive del Hospital y levantar observaciones de brecha de infraestructura realizadas por el Órgano de Control Institucional del Ministerio de Salud, Diris Lima Centro y Susalud.

II. POLÍTICA INSTITUCIONAL

La política institucional del Ministerio de Salud es “Contar con un sistema de salud que asegure el acceso universal al cuidado y la atención integral en salud individual y colectiva de las personas, independientemente de su condición socioeconómica y de su ubicación geográfica, con enfoques de género, de derechos en salud y de interculturalidad. Asimismo, el cuidado y la atención pública en salud, organizado en Redes Integradas de Salud, serán integrales, solidarios, equitativos, oportunos, de calidad, de fácil acceso y adecuados a las características del ciclo de vida de la población.

El Hospital de Emergencias Pediátricas (HEP), órgano desconcentrado del Ministerio de Salud, categorizado como Establecimiento de Salud de Atención Especializada III-E (Resolución Administrativa N°091-2020-DMGS-DIRIS-LC, brinda atención permanente, integral y especializada de emergencias y urgencias a la población pediátrica demandante de Lima, Callao y a nivel nacional. Cuenta con recursos humanos altamente especializados, comprometidos con la satisfacción de la familia y con alto espíritu de superación:

MISIÓN DEL HOSPITAL DE EMERGENCIAS PEDIÁTRICAS

"Somos una organización especializada en la atención integral de las emergencias y urgencias en la población pediátrica, comprometidos con su recuperación y satisfacción de la familia, contando con personal competente e innovador que garantiza una alta capacidad de respuesta".

2.1 Misión del Ministerio de Salud

"Conducir con eficiencia e integridad el Sistema Nacional Coordinado y Descentralizado de Salud basado en Redes Integradas de Salud, la política para el aseguramiento universal en salud, y las políticas y acciones intersectoriales sobre los determinantes sociales; en beneficio de la salud y el bienestar de la población".

2.2 Objetivos Estratégicos Institucionales

Los objetivos estratégicos institucionales MINSA 2019-2021 (RM N°1334-2018/MINSA) que buscan garantizar los derechos de salud de la población satisfaciendo sus necesidades y prestándoles servicios de calidad con eficiencia son:

1. Prevenir, vigilar, controlar y reducir el impacto de las enfermedades, daños y condiciones que afectan la salud de la población, con énfasis en las prioridades nacionales
2. Garantizar el acceso a cuidados y servicios de salud de calidad organizados en Redes Integradas de Salud, centradas en la persona, familia y comunidad, con énfasis en la promoción de la salud y la prevención de la enfermedad.
3. Velar por la eficacia, seguridad y calidad de productos farmacéuticos, dispositivos médicos y productos sanitarios, y la inocuidad de los alimentos y calidad del agua para consumo humano.
4. Fortalecer la rectoría y la gobernanza sobre el sistema de salud, y la gestión institucional; para el desempeño eficiente, ético e íntegro, en el marco de la modernización de la gestión pública.
5. Mejorar la gestión y el desarrollo de los recursos humanos en salud con énfasis en competencias, y la disponibilidad equitativa en el país.
6. Mejorar la toma de decisiones, la prestación de servicios públicos, el empoderamiento y la satisfacción de la población a través del Gobierno Digital en Salud.
7. Fortalecer las capacidades y la gestión de la generación, el análisis, el uso y la transferencia del conocimiento en salud.
8. Fortalecer la gestión del riesgo y defensa ante emergencias y desastres.



2.3 Acciones Estratégicas Institucionales

El HEP orienta sus acciones con los siguientes objetivos y acciones estratégicas institucionales del Ministerio de Salud:

| | |
|---------------|--|
| OEI.01 | Prevenir; vigilar; controlar y reducir el impacto de las enfermedades; daños y condiciones que afectan la salud de la población; con énfasis en las prioridades nacionales |
| AEI.01.01 | Vacunación completa en niñas y niños menores de 15 meses de edad; y en niñas entre 9 y 13 años; con coberturas óptimas. |
| AEI.01.02 | Prevención y control de enfermedades transmisibles; fortalecidos; con énfasis en las prioridades sanitarias nacionales. |
| AEI.01.07 | Prevención; detección precoz y atención integral; por curso de vida; de problemas de salud mental; con énfasis en el ámbito intrafamiliar y comunitario; y en la violencia y adicciones. |
| OEI.02 | Garantizar el acceso a cuidados y servicios de salud de calidad organizados en redes integradas de salud; centradas en la persona; familia y comunidad; con énfasis en la promoción de la salud y la prevención de la enfermedad. |
| AEI.02.03 | Redes integradas de salud; implementadas progresivamente a nivel nacional. |
| AEI.02.04 | Atención de urgencias y emergencias médicas; eficiente y oportuna. |
| OEI.04 | Fortalecer la rectoría y la gobernanza sobre el sistema de salud; y la gestión institucional; para el desempeño eficiente; ético e íntegro; en el marco de la modernización de la gestión pública |
| AEI.04.02 | Gestión orientada a resultados al servicio de la población; con procesos optimizados y procedimientos administrativos simplificados. |
| AEI.04.03 | Asignación y gestión del presupuesto público eficiente y orientado a resultados en el sistema de salud. |
| AEI.04.05 | Sistema de control interno; plan de integridad y lucha contra la corrupción fortalecido. |
| OEI.05 | Mejorar la gestión y el desarrollo de los recursos humanos en salud con énfasis en competencias; y la disponibilidad equitativa en el país |
| AEI.05.01 | Plan de dotación de recursos humanos en salud acordado con gobiernos regionales; implementado. |
| AEI.05.02 | Acuerdos entre instituciones formadoras e instituciones prestadoras; implementados. |
| OEI.06 | Mejorar la toma de decisiones; la prestación de servicios públicos; el empoderamiento y la satisfacción de la población a través del gobierno digital en salud |
| AEI.06.01 | Mecanismos de generación de evidencias para la toma de decisiones para prevención y control de las enfermedades; implementados. |
| OEI.08 | Fortalecer la gestión del riesgo y defensa ante emergencias y desastres |
| AEI.08.04 | Entrenamiento en habilidades para la prevención y reducción de la vulnerabilidad y aumento de la resiliencia; de las comunidades organizadas frente al riesgo de desastres; fortalecido. |
| AEI.08.05 | Gestión y comunicación eficiente y oportuna al COE Salud; de la información de casos de emergencias masivas y desastres; fortalecida. |

III. ORGANIZACIÓN FUNCIONAL

La organización funcional del HEP se ha establecido en el Reglamento de Organización y Funciones, aprobado mediante Resolución Ministerial N° 428-2007/MINSA.

3.1 Organigrama



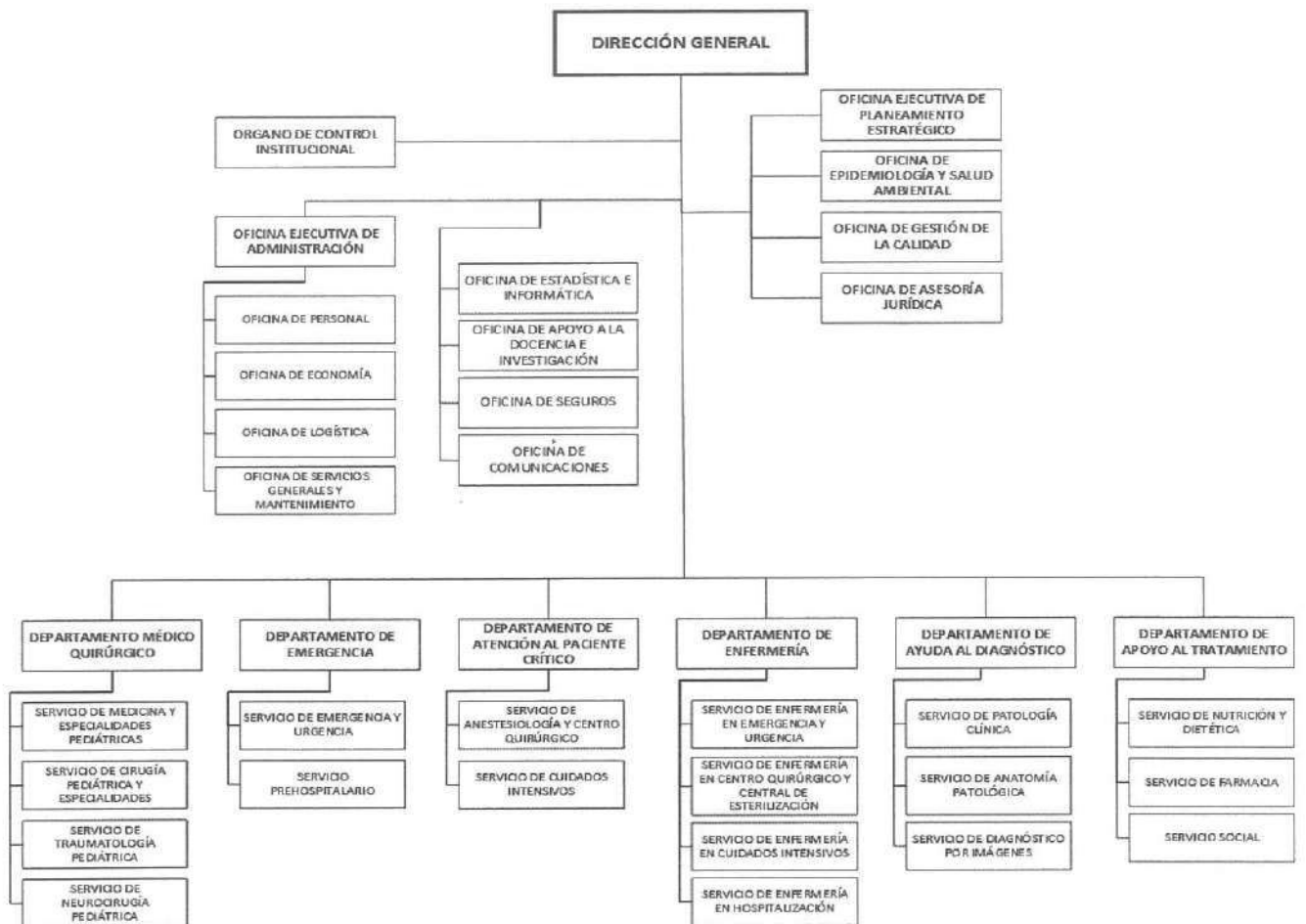

3.2 Funciones Generales

- Lograr la recuperación de la salud y capacidades de los pacientes de 0 a 19 años en situación de emergencia o urgencia, en condiciones de oportunidad, equidad, calidad y plena accesibilidad
- Defender la vida y proteger la salud de la persona desde su nacimiento hasta los 19 años
- Contribuir al logro de la prevención y disminución de los riesgos y daños a la salud.
- Ser corresponsables en la formación y especialización del capital humano; asignando el campo clínico y el personal para la docencia e investigación, a cargo de las Universidades e Instituciones educativas, según los convenios respectivos.
- Administrar los recursos humanos, materiales económicos y financieros para el logro de la misión y sus objetivos en cumplimiento de las normas vigentes.
- Mejorar continuamente la calidad, productividad, eficiencia y eficacia de la atención a la salud, estableciendo las normas y los parámetros necesarios, así como generando una cultura organizacional con valores y actitudes hacia la satisfacción de las necesidades y expectativas del paciente y su entorno familiar
- Fortalecer las acciones de Referencia y Contrarreferencia con las Entidades de Salud de la jurisdicción.



IV. PROGRAMACIÓN FINANCIERA (Ajuste al PIA)

El Presupuesto Institucional de Apertura – PIA asignado en el año 2022 al Hospital de Emergencias Pediátricas según Genérica de Gastos es:

| PIA 2022 HOSPITAL DE EMERGENCIAS PEDIÁTRICAS SEGÚN GG Y FUENTE DE FINANCIAMIENTO | | |
|--|---|-------------------|
| GENÉRICA DE GASTO | | PIA |
| 00 | RECURSOS ORDINARIOS | 44,110,066 |
| 5 | GASTOS CORRIENTES | 44,110,066 |
| 2.1 | PERSONAL Y OBLIGACIONES SOCIALES | 27,963,579 |
| 2.2 | PENSIONES Y OTRAS PRESTACIONES SOCIALES | 116,582 |
| 2.3 | BIENES Y SERVICIOS | 15,979,905 |
| 2.5 | OTROS GASTOS | 50,000 |
| 09 | RECURSOS DIRECTAMENTE RECAUDADOS | 672,906 |
| 5 | GASTOS CORRIENTES | 672,906 |
| 2.1 | PERSONAL Y OBLIGACIONES SOCIALES | 172,906 |
| 2.3 | BIENES Y SERVICIOS | 500,000 |
| TOTAL PIA GASTO | | 44,782,972 |

El PIA según objetivo estratégico muestra que el 78% ha sido asignado al Objetivo estratégico 02, orientado a garantizar el acceso a servicios de salud de calidad organizados en redes integradas:

| OBJETIVO ESTRATÉGICO | PIA 2022 | % |
|---|-------------------|-------------|
| OEI.01 PREVENIR; VIGILAR; CONTROLAR Y REDUCIR EL IMPACTO DE LAS ENFERMEDADES; DAÑOS Y CONDICIONES QUE AFECTAN LA SALUD DE LA POBLACIÓN; CON ÉNFASIS EN LAS PRIORIDADES NACIONALES | 2,634,351 | 6% |
| OEI.02 GARANTIZAR EL ACCESO A CUIDADOS Y SERVICIOS DE SALUD DE CALIDAD ORGANIZADOS EN REDES INTEGRADAS DE SALUD; CENTRADAS EN LA PERSONA; FAMILIA Y COMUNIDAD; CON ÉNFASIS EN LA PROMOCIÓN DE LA SALUD Y LA PRE | 34,948,746 | 78% |
| OEI.04 FORTALECER LA RECTORÍA Y LA GOBERNANZA SOBRE EL SISTEMA DE SALUD; Y LA GESTIÓN INSTITUCIONAL; PARA EL DESEMPEÑO EFICIENTE; ÉTICO E ÍNTEGRO; EN EL MARCO DE LA MODERNIZACIÓN DE LA GESTIÓN PÚBLICA | 6,380,814 | 14% |
| OEI.05 MEJORAR LA GESTIÓN Y EL DESARROLLO DE LOS RECURSOS HUMANOS EN SALUD CON ÉNFASIS EN COMPETENCIAS; Y LA DISPONIBILIDAD EQUITATIVA EN EL PAÍS | 458,288 | 1% |
| OEI.06 MEJORAR LA TOMA DE DECISIONES; LA PRESTACIÓN DE SERVICIOS PÚBLICOS; EL EMPODERAMIENTO Y LA SATISFACCIÓN DE LA POBLACIÓN A TRAVÉS DEL GOBIERNO DIGITAL EN SALUD | 1,485 | 0% |
| OEI.08 FORTALECER LA GESTIÓN DEL RIESGO Y DEFENSA ANTE EMERGENCIAS Y DESASTRES | 359,288 | 1% |
| TOTAL | 44,782,972 | 100% |

Según acción estratégica el presupuesto asignado es:

| ACCIÓN ESTRATÉGICA | PIA 2022 | % |
|--|------------|-----|
| AEI.01.01 VACUNACIÓN COMPLETA EN NIÑAS Y NIÑOS MENORES DE 15 MESES DE EDAD; Y EN NIÑAS ENTRE 9 Y 13 AÑOS; CON COBERTURAS ÓPTIMAS. | 135,580 | 0% |
| AEI.01.02 PREVENCIÓN Y CONTROL DE ENFERMEDADES TRANSMISIBLES; FORTALECIDOS; CON ÉNFASIS EN LAS PRIORIDADES SANITARIAS NACIONALES. | 2,413,470 | 5% |
| AEI.01.07 PREVENCIÓN; DETECCIÓN PRECOZ Y ATENCIÓN INTEGRAL; POR CURSO DE VIDA; DE PROBLEMAS DE SALUD MENTAL; CON ÉNFASIS EN EL ÁMBITO INTRAFAMILIAR Y COMUNITARIO; Y EN LA VIOLENCIA Y ADICCIONES. | 85,301 | 0% |
| AEI.02.03 REDES INTEGRADAS DE SALUD; IMPLEMENTADAS PROGRESIVAMENTE A NIVEL NACIONAL. | 23,727,534 | 53% |
| AEI.02.04 ATENCIÓN DE URGENCIAS Y EMERGENCIAS MÉDICAS; EFICIENTE Y OPORTUNA. | 11,221,212 | 25% |



| ACCIÓN ESTRATÉGICA | | PIA 2022 | % |
|--------------------|--|-------------------|-------------|
| AEI.04.02 | GESTIÓN ORIENTADA A RESULTADOS AL SERVICIO DE LA POBLACIÓN; CON PROCESOS OPTIMIZADOS Y PROCEDIMIENTOS ADMINISTRATIVOS SIMPLIFICADOS. | 5,837,397 | 13% |
| AEI.04.03 | ASIGNACIÓN Y GESTIÓN DEL PRESUPUESTO PÚBLICO EFICIENTE Y ORIENTADO A RESULTADOS EN EL SISTEMA DE SALUD. | 470,255 | 1% |
| AEI.04.05 | SISTEMA DE CONTROL INTERNO; PLAN DE INTEGRIDAD Y LUCHA CONTRA LA CORRUPCIÓN FORTALECIDO. | 73,162 | 0% |
| AEI.05.01 | PLAN DE DOTACIÓN DE RECURSOS HUMANOS EN SALUD ACORDADO CON GOBIERNOS REGIONALES; IMPLEMENTADO. | 367,808 | 1% |
| AEI.05.02 | ACUERDOS ENTRE INSTITUCIONES FORMADORAS E INSTITUCIONES PRESTADORAS; IMPLEMENTADOS. | 90,480 | 0% |
| AEI.06.01 | MECANISMOS DE GENERACIÓN DE EVIDENCIAS PARA LA TOMA DE DECISIONES PARA PREVENCIÓN Y CONTROL DE LAS ENFERMEDADES; IMPLEMENTADOS. | 1,485 | 0% |
| AEI.08.04 | ENTRENAMIENTO EN HABILIDADES PARA LA PREVENCIÓN Y REDUCCIÓN DE LA VULNERABILIDAD Y AUMENTO DE LA RESILIENCIA; DE LAS COMUNIDADES ORGANIZADAS FRENTE AL RIESGO DE DESASTRES; FORTALECIDO. | 353,288 | 1% |
| AEI.08.05 | GESTIÓN Y COMUNICACIÓN EFICIENTE Y OPORTUNA AL COE SALUD; DE LA INFORMACIÓN DE CASOS DE EMERGENCIAS MASIVAS Y DESASTRES; FORTALECIDA. | 6,000 | 0% |
| TOTAL | | 44,782,972 | 100% |

El PIA según actividad operativa se detalla a continuación:

| OEI | AEI | CENTRO DE COSTO | COD. | Actividad Operativa / Inversiones | U.M. | META FISICA ANUAL | PIA |
|--------|-----------|--|----------------|--|----------------------------|-------------------|-----------|
| OEI.04 | AEI.04.02 | 01.02 - OFICINA DE ASESORIA JURIDICA | AOI00014700004 | ASESORAMIENTO TECNICO Y JURIDICO | 001 : ACCION | 4 | 74,237 |
| OEI.04 | AEI.04.05 | 01.03 - ORGANO DE CONTROL INSTITUCIONAL | AOI00014700002 | ACCIONES DE CONTROL Y AUDITORIA | 001 : ACCION | 7 | 73,162 |
| OEI.06 | AEI.06.01 | 01.04 - OFICINA DE APOYO A LA DOCENCIA E INVESTIGACION | AOI00014700052 | INVESTIGACION Y DESARROLLO | 066 : INVESTIGACION | 2 | 1,485 |
| OEI.02 | AEI.02.03 | 01.05 - OFICINA DE EPIDEMIOLOGIA Y SALUD AMBIENTAL | AOI00014700003 | VIGILANCIA Y CONTROL EPIDEMIOLOGICO | 001 : ACCION | 52 | 243,702 |
| OEI.04 | AEI.04.03 | 02 - OFICINA EJECUTIVA DE PLANEAMIENTO ESTRATEGICO | AOI00014700001 | PLANEAMIENTO Y PRESUPUESTO | 001 : ACCION | 4 | 470,255 |
| OEI.04 | AEI.04.02 | 03 - OFICINA EJECUTIVA DE ADMINISTRACION | AOI00014700005 | GESTION ADMINISTRATIVA | 001 : ACCION | 4 | 4,903,329 |
| OEI.01 | AEI.01.02 | 03.01 - OFICINA DE PERSONAL | AOI00014700007 | 4395701 - SERVICIOS DE ATENCION DE TUBERCULOSIS CON MEDIDAS DE CONTROL DE INFECCIONES Y BIOSEGURIDAD EN EL PERSONAL DE SALUD | 395 : TRABAJADOR PROTEGIDO | 350 | 68,523 |
| OEI.02 | AEI.02.04 | 03.01 - OFICINA DE PERSONAL | AOI00014700050 | 5005139 - ASISTENCIA TECNICA Y CAPACITACION | 085 : PERSONA | 50 | 48,425 |
| OEI.04 | AEI.04.02 | 03.01 - OFICINA DE PERSONAL | AOI00014700008 | OBLIGACIONES PREVISIONALES | 137 : PLANILLA | 12 | 116,582 |
| OEI.05 | AEI.05.01 | 03.01 - OFICINA DE PERSONAL | AOI00014700006 | GESTION DE RECURSOS HUMANOS | 088 : PERSONA CAPACITADA | 250 | 367,808 |
| OEI.05 | AEI.05.02 | 03.01 - OFICINA DE PERSONAL | AOI00014700070 | 5000538 - CAPACITACIÓN Y PERFECCIONAMIENTO | 001 : ACCION | 12 | 90,480 |
| OEI.08 | AEI.08.04 | 03.01 - OFICINA DE PERSONAL | AOI00014700015 | 5005580 - FORMACION Y CAPACITACION EN MATERIA DE GESTION DE RIESGO DE DESASTRES Y ADAPTACION AL CAMBIO CLIMATICO | 086 : PERSONA | 150 | 12,998 |
| OEI.02 | AEI.02.03 | 03.04 - OFICINA DE SERVICIOS GENERALES | AOI00014700009 | MANTENIMIENTO Y REPARACION DE ESTABLECIMIENTOS DE SALUD | 001 : ACCION | 12 | 93,900 |
| OEI.02 | AEI.02.03 | 03.04 - OFICINA DE SERVICIOS GENERALES | AOI00014700010 | SERVICIOS GENERALES | 001 : ACCION | 12 | 3,812,095 |
| OEI.02 | AEI.02.03 | 03.04 - OFICINA DE SERVICIOS GENERALES | AOI00014700011 | MANTENIMIENTO Y REPARACION DE EQUIPO | 042 : EQUIPO | 2200 | 514,691 |
| OEI.01 | AEI.01.02 | 04 - DEPARTAMENTO MEDICO QUIRURGICO | AOI00014700065 | 3331501 - ANEMIA | 016 : CASO TRATADO | 300 | 10,000 |
| OEI.01 | AEI.01.07 | 04 - DEPARTAMENTO MEDICO QUIRURGICO | AOI00014700077 | 5005927 - TRATAMIENTO AMBULATORIO DE NIÑOS Y NIÑAS Y ADOLESCENTES DE 0 A 17 | 394 : PERSONA TRATADA | 250 | 85,301 |



| OEI | AEI | CENTRO DE COSTO | COD. | Actividad Operativa / Inversiones | U.M. | META FISICA ANUAL | PIA |
|--------|-----------|---|----------------|--|-----------------------------|-------------------|-----------|
| | | | | AÑOS POR TRASTORNOS MENTALES Y DEL COMPORTAMIENTO. | | | |
| OEI.02 | AEI.02.03 | 04 - DEPARTAMENTO MEDICO QUIRURGICO | AOI00014700012 | ATENCION EN HOSPITALIZACION | 031 : DIA-CAMA | 14600 | 9,775,093 |
| OEI.01 | AEI.01.02 | 05 - DEPARTAMENTO DE EMERGENCIA | AOI00014700021 | 3331101 - INFECCION RESPIRATORIA AGUDA (IRA) NO COMPLICADA | 016 : CASO TRATADO | 7000 | 474,730 |
| OEI.01 | AEI.01.02 | 05 - DEPARTAMENTO DE EMERGENCIA | AOI00014700022 | 3331201 - EDA ACUOSA NO COMPLICADA | 016 : CASO TRATADO | 4000 | 561,206 |
| OEI.01 | AEI.01.02 | 05 - DEPARTAMENTO DE EMERGENCIA | AOI00014700023 | 3331301 - INFECCIONES RESPIRATORIAS AGUDAS CON COMPLICACIONES | 016 : CASO TRATADO | 2000 | 243,021 |
| OEI.01 | AEI.01.02 | 05 - DEPARTAMENTO DE EMERGENCIA | AOI00014700024 | 3331302 - NEUMONIA GRAVE O ENFERMEDAD MUY GRAVE EN NIÑOS MENORES DE 2 MESES | 016 : CASO TRATADO | 120 | 121,506 |
| OEI.01 | AEI.01.02 | 05 - DEPARTAMENTO DE EMERGENCIA | AOI00014700025 | 3331305 - NEUMONIA Y ENFERMEDAD MUY GRAVE EN NIÑOS DE 2 MESES A 4 AÑOS | 016 : CASO TRATADO | 300 | 121,505 |
| OEI.01 | AEI.01.02 | 05 - DEPARTAMENTO DE EMERGENCIA | AOI00014700026 | 3331401 - ATENCION EDA CON ALGUN GRADO DE DESHIDRATACION | 016 : CASO TRATADO | 1100 | 163,688 |
| OEI.01 | AEI.01.02 | 05 - DEPARTAMENTO DE EMERGENCIA | AOI00014700027 | 3331402 - ATENCION EDA CON DESHIDRATACION GRAVE SIN Y CON SHOCK | 016 : CASO TRATADO | 1400 | 381,938 |
| OEI.01 | AEI.01.02 | 05 - DEPARTAMENTO DE EMERGENCIA | AOI00014700063 | 3331502 - SOB/ASMA | 016 : CASO TRATADO | 2500 | 267,353 |
| OEI.02 | AEI.02.04 | 05 - DEPARTAMENTO DE EMERGENCIA | AOI00014700042 | 5005140 - COORDINACION Y SEGUIMIENTO DE LA REFERENCIA | 006 : ATENCION | 6000 | 326,785 |
| OEI.02 | AEI.02.04 | 05 - DEPARTAMENTO DE EMERGENCIA | AOI00014700043 | 5005901 - ATENCION DE TRIAJE | 006 : ATENCION | 36200 | 518,656 |
| OEI.02 | AEI.02.04 | 05 - DEPARTAMENTO DE EMERGENCIA | AOI00014700044 | 5005903 - ATENCION DE LA EMERGENCIA Y URGENCIA ESPECIALIZADA | 006 : ATENCION | 2600 | 3,788,939 |
| OEI.02 | AEI.02.04 | 05 - DEPARTAMENTO DE EMERGENCIA | AOI00014700048 | 5005906 - SERVICIO DE TRANSPORTE ASISTIDO DE LA EMERGENCIA TERRESTRE | 006 : ATENCION | 500 | 274,436 |
| OEI.02 | AEI.02.04 | 05 - DEPARTAMENTO DE EMERGENCIA | AOI00014700053 | 5002824 - ATENCION AMBULATORIA DE URGENCIAS (PRIORIDAD III O IV) EN MODULOS HOSPITALARIOS DIFERENCIADOS AUTORIZADOS | 006 : ATENCION | 33600 | 2,050,433 |
| OEI.08 | AEI.08.04 | 05 - DEPARTAMENTO DE EMERGENCIA | AOI00014700016 | 5004280 - DESARROLLO DE INSTRUMENTOS ESTRATEGICOS PARA LA GESTION DEL RIESGO DE DESASTRES | 201 : INFORME TECNICO | 10 | 2,000 |
| OEI.08 | AEI.08.04 | 05 - DEPARTAMENTO DE EMERGENCIA | AOI00014700017 | 5005560 - DESARROLLO DE SIMULACROS EN GESTION REACTIVA | 248 : REPORTE | 3 | 11,142 |
| OEI.08 | AEI.08.04 | 05 - DEPARTAMENTO DE EMERGENCIA | AOI00014700018 | 5005561 - IMPLEMENTACION DE BRIGADAS PARA LA ATENCION FRENTE A EMERGENCIAS Y DESASTRES | 583 : BRIGADA | 4 | 19,333 |
| OEI.08 | AEI.08.04 | 05 - DEPARTAMENTO DE EMERGENCIA | AOI00014700020 | 5005585 - SEGURIDAD FISICO FUNCIONAL DE SERVICIOS PUBLICOS | 065 : INTERVENCION | 4 | 303,815 |
| OEI.08 | AEI.08.04 | 05 - DEPARTAMENTO DE EMERGENCIA | AOI00014700074 | 5005610 - ADMINISTRACION Y ALMACENAMIENTO DE INFRAESTRUCTURA MOVIL PARA LA ASISTENCIA FRENTE A EMERGENCIAS Y DESASTRES | 614 : Infraestructura Movil | 1 | 2,000 |
| OEI.08 | AEI.08.04 | 05 - DEPARTAMENTO DE EMERGENCIA | AOI00014700075 | 0074001 - DESARROLLO DE ESTUDIOS DE VULNERABILIDAD Y RIESGO EN SERVICIOS PÚBLICOS | 610 : DOCUMENTO TECNICO | 1 | 2,000 |
| OEI.08 | AEI.08.05 | 05 - DEPARTAMENTO DE EMERGENCIA | AOI00014700019 | 5005612 - DESARROLLO DE LOS CENTROS Y ESPACIOS DE MONITOREO DE EMERGENCIAS Y DESASTRES | 248 : REPORTE | 12 | 6,000 |
| OEI.02 | AEI.02.03 | 06 - DEPARTAMENTO DE ATENCION AL PACIENTE CRITICO | AOI00014700041 | INTERVENCIONES QUIRURGICAS | 065 : INTERVENCION | 600 | 119,006 |
| OEI.02 | AEI.02.04 | 06 - DEPARTAMENTO DE ATENCION AL PACIENTE CRITICO | AOI00014700046 | 5005904 - ATENCION DE LA EMERGENCIA DE CUIDADOS INTENSIVOS | 006 : ATENCION | 180 | 2,244,290 |
| OEI.02 | AEI.02.04 | 06 - DEPARTAMENTO DE ATENCION AL PACIENTE CRITICO | AOI00014700047 | 5005905 - ATENCION DE LA EMERGENCIA QUIRURGICA | 006 : ATENCION | 1200 | 1,969,248 |
| OEI.04 | AEI.04.02 | 06 - DEPARTAMENTO DE ATENCION AL PACIENTE CRITICO | AOI00014700037 | 3330701 - ATENCION DEL RECIEN NACIDO CON COMPLICACIONES QUE REQUIERE UCIN | 016 : CASO TRATADO | 55 | 743,249 |
| OEI.01 | AEI.01.01 | 07 - DEPARTAMENTO DE ENFERMERIA | AOI00014700032 | 3325401 - VACUNACION NIÑO < 1 AÑO | 218 : NIÑO PROTEGIDO | 600 | 101,685 |



| OEI | AEI | CENTRO DE COSTO | COD. | Actividad Operativa / Inversiones | U.M. | META FISICA ANUAL | PIA | |
|-----------------------------|-----------|---|----------------|---|----------------------|-------------------|-----------|-------------------|
| OEI.01 | AEI.01.01 | 07 - DEPARTAMENTO DE ENFERMERIA | AOI00014700033 | 3325402 - VACUNACION NIÑO = 1 AÑOS | 218 : NIÑO PROTEGIDO | 244 | 18,981 | |
| OEI.01 | AEI.01.01 | 07 - DEPARTAMENTO DE ENFERMERIA | AOI00014700034 | 3325403 - VACUNACION NIÑO = 4 AÑOS | 218 : NIÑO PROTEGIDO | 60 | 8,135 | |
| OEI.01 | AEI.01.01 | 07 - DEPARTAMENTO DE ENFERMERIA | AOI00014700035 | 3325405 - VACUNACION NIÑO = 2 AÑOS | 218 : NIÑO PROTEGIDO | 60 | 4,067 | |
| OEI.01 | AEI.01.01 | 07 - DEPARTAMENTO DE ENFERMERIA | AOI00014700036 | 3325406 - VACUNACION NIÑO = 3 AÑOS | 218 : NIÑO PROTEGIDO | 36 | 2,712 | |
| OEI.02 | AEI.02.03 | 08 - DEPARTAMENTO DE AYUDA AL DIAGNOSTICO | AOI00014700038 | BRINDAR APOYO AL DIAGNÓSTICO EN LABORATORIO - 0000295 | 050 : EXAMEN | 65000 | 1,527,253 | |
| OEI.02 | AEI.02.03 | 08 - DEPARTAMENTO DE AYUDA AL DIAGNOSTICO | AOI00014700040 | BRINDAR APOYO AL DIAGNÓSTICO POR IMÁGENES - 0000296 | 050 : EXAMEN | 12000 | 1,062,084 | |
| OEI.02 | AEI.02.03 | 09 - DEPARTAMENTO DE APOYO AL TRATAMIENTO | AOI00014700028 | BRINDAR UNA ADECUADA DISPENSACION DE MEDICAMENTOS Y PRODUCTOS FARMACEUTICOS | 134 : RECETA | 400000 | 3,290,369 | |
| OEI.02 | AEI.02.03 | 09 - DEPARTAMENTO DE APOYO AL TRATAMIENTO | AOI00014700029 | ACCION NACIONAL CONTRA LA VIOLENCIA FAMILIAR Y SEXUAL | 001 : ACCION | 60 | 309,395 | |
| OEI.02 | AEI.02.03 | 09 - DEPARTAMENTO DE APOYO AL TRATAMIENTO | AOI00014700030 | APOYO AL CIUDADANO CON DISCAPACIDAD | 006 : ATENCION | 30000 | 590,370 | |
| OEI.02 | AEI.02.03 | 09 - DEPARTAMENTO DE APOYO AL TRATAMIENTO | AOI00014700031 | DISPONIBILIDAD DE ALIMENTOS CON CALIDAD NUTRICIONAL PARA LA POBLACION | 101 : RACION | 42000 | 2,389,576 | |
| TOTAL FINANCIERO S/. | | | | | | | | 44,782,972 |

V. PROGRAMACIÓN DE ACTIVIDADES

5.1. Indicadores Hospitalarios

Los indicadores hospitalarios para el año 2022 son:

INDICADORES HOSPITALARIOS 2022

| INDICADOR | FORMA DE CALCULO | LINEA BASE | VALOR ESPERADO 2022 | FUENTE | PERIODICIDAD | RESPONSABLE |
|---|--|------------|---------------------|--|--------------|-------------|
| Tasa de mortalidad neonatal en UCI Neonatal | (Nº de neonatos fallecidos en UCI en el año / Nº neonatos hospitalizados en UCI en el año) x 100 | 11% | 9% | Certificado de defunción, reportes OEI | Semestral | DAPC |
| Proporción de neonatos quirúrgicos en UCI Neonatal | (Nº neonatos quirúrgicos en UCI en el año / Nº neonatos hospitalizados en UCI en el año) x 100 | 76% | 77% | Registros DAPC | Semestral | DAPC |
| Proporción de neonatos con Nutrición Parenteral Total en la UCI | (Nº de neonatos con Nutrición Parenteral Total en la UCI / Nº total de neonatos hospitalizados en UCI en el año) x 100 | 61% | 60% | Registros DAPC | Semestral | DAPC |
| % de egresos con neumonía compleja | (Nº de egresos con neumonía compleja / Nº de egresos con neumonía) x 100 | 18% | 40% | Base de datos de Pacientes DMQ, OEI. | Semestral | DMQ |
| % de egresos con asma y bronquiolitis de manejo complejo | (Nº de egresos con asma y bronquiolitis de manejo complejo / Nº de egresos con asma y) x 100 | 25% | 40% | Base de datos de Pacientes DMQ, OEI. | Semestral | DMQ |
| % ejecución del Plan de Seguridad y Salud en el Trabajo (SST) | Nº acciones del Plan de SST ejecutadas x 100 / Nº acciones del Plan programadas | 92% | 90% | Informes del Comité de SST | Semestral | OEA - OP |
| % Cumplimiento del Plan de manejo de RRSS Hospitalarios Índice de Seguridad Hospitalaria | Nº actividades cumplidas (≥85%) x 100 / Nº actividades programadas Índice obtenido por aplicativo MINSa de ISH | 96% | 95% | Informes de OESA | Semestral | OESA |
| Grado de resolutiveidad | Nº de referencias enviadas x 100 / Nº total de atenciones. | 0.47 | 0.55 | Informes del Dpto de Emergencia | Anual | DEMG |
| % de pacientes con tiempo de estancia menor a 12 horas en Sala de Observación de Emergencia | Nº de pacientes con tiempo de estancia menor a 12 horas en sala de Observación x 100 / Total de egresos de Sala de Observación | 3% | 4% | Libro de referencias Dpto EMG, OEI | Semestral | DEMG |
| % de pacientes con tiempo de estancia menor a 12 horas en Sala de Observación de Emergencia | Nº de pacientes con tiempo de estancia menor a 12 horas en sala de Observación x 100 / Total de egresos de Sala de Observación | 71% | 35% | Censo Diario de Pacientes | Semestral | DEMG |
| Proporción de procedimientos especializados de enfermería en pacientes críticos. | Nº de pacientes con catéter percutáneo (PICC) en UCI x 100 / Nº total de egresos de UCI. | 39% | 25% | Informes del Servicio de Enfermería en Cuidados Intensivos | Semestral | DENF |
| % de uso de NPT en hospitalización | (Nº de pacientes con Nutrición Parenteral Total en hospitalización / Nº total de egresos en el año) X 100 | 1.3% | 1.3% | Registros DMQ | Semestral | DMQ |



INDICADORES HOSPITALARIOS 2022

| INDICADOR | FORMA DE CALCULO | LÍNEA BASE | VALOR ESPERADO 2022 | FUENTE | PERIODICIDAD | RESPONSABLE |
|--|---|------------|---------------------|--|--------------|----------------|
| Proporción de intervenciones quirúrgicas de emergencia | N° de cirugías de emergencia x 100 / Total de cirugías | 52% | 66% | Base de Datos Centro Quirúrgico, DAPC, OEI | Semestral | DAPC |
| % de intervenciones quirúrgicas de alta complejidad | N° de intervenciones quirúrgicas de alta complejidad x 100 / N° total de intervenciones quirúrgicas en SOP 1 y SOP 2 | 53% | 50% | Base de Datos Centro Quirúrgico, registros DMQ, OEI | Semestral | DMQ |
| Cumplimiento de acciones de vigilancia epidemiológica. | N° Informes de Vigilancia realizados x 100 / Total de informes programados | 100% | 100% | Informes de vigilancia, y evaluación planes, OESA | Mensual | OESA |
| Cumplimiento oportuno del reporte de acciones de vigilancia de infecciones asociadas a la atención en salud (IAAs). | N° Informes de Vigilancia IAAs realizados dentro de los primeros 7 días del mes x 100 / Total de meses a reportar | 100% | 100% | Reportes de vigilancia de IAAs Epidemiología y Salud Ambiental | Mensual | OESA |
| Índice de Satisfacción del Usuario Externo | N° de criterios que cumplen avance / Total de criterios, según índice | 97% | 85% | Informes, OGC | Anual | OGC |
| Proporción de egresos con acompañantes que recibieron educación sanitaria para la promoción de estilos de vida saludables. | N° de egresos con al menos un acompañante que recibió una o más charlas de promoción de estilos de vida saludables x 100/ N° total de egresos | 97% | 100% | Registros Departamento de Enfermería | Semestral | DENF |
| % de egresos con tiempo de estancia menor o igual a 6 días. | N° pacientes con estancia hospitalaria menor o igual a 6 días x 100 / Total de Egresos | 74% | 80% | Censo Diario de Pacientes DMQ, OEI | Semestral | DMQ |
| Proporción de ventilación asistida no invasiva en Servicio de Medicina y Especialidades Pediátricas (SMEP) | $(N^{\circ}$ de pacientes con BPAP + CPAP + O ₂ binasal alto flujo en el SMEP) x 100/Egresos respiratorios del Servicio. | 17% | 10% | Registros de terapia historia clínica | Semestral | DMQ |
| % de egresos con evaluación nutricional | N° de egresos con evaluación nutricional x 100 / N° total de egresos de hospitalización | 78% | 90% | Libro de Registro de Nutrición. | Semestral | DAT-SN |
| Cumplimiento de criterios de acreditación | Puntaje obtenido por aplicativo MINSa de Acreditación | 80% | 80% | Informe autoevaluación OGC | Anual | OGC |
| Porcentaje de reclamos atendidos | N° de reclamos atendidos x 100 / N° de reclamos registrados | 100% | 95% | Libro de Reclamos OGC | Semestral | OGC |
| Porcentaje de ítems en sub-stock | N° de ítems con disponibilidad < 2 meses x 100 / N° total de ítems | 7% | 5% | Registros de Farmacia, registro ingresos almacén | Mensual | DAT - SF |
| Eficacia del gasto del presupuesto institucional | $(\text{Presupuesto ejecutado (devengado) / PIM}) \times 100$ | 93% | 95% | Reportes SIAF | Anual | OEPE |
| Porcentaje de procesos de adquisiciones culminados | N° de procesos adjudicados / N° de procesos programados en el PAC | 85% | 90% | Informes de Oficina de Logística. | Anual | OEA - OL |
| Porcentaje de personal capacitado | N° de personas capacitadas x 100 / N° total de trabajadores del HEP | 97% | 85% | Certificación, registros Oficina de Personal | Semestral | OEA - OP |
| Porcentaje de operatividad de equipos biomédicos | N° de equipos biomédicos operativos x 100 / N° total de equipos biomédicos del HEP | 90% | 95% | Informes Oficina de Servicios Generales y Mantenimiento | Semestral | OEA-SERV GRLES |

5.2. Formatos del Aplicativo CEPLAN V.01

Anexo B-5: POI Anual con Programación Física y Financiera.



Anexo B-5
PLAN OPERATIVO INSTITUCIONAL FÍSICA Y FINANCIERA (Consistenciado)
 Año : 2022

Periodo PEI : 2019 - 2024
 Nivel de Gobierno : E - GOBIERNO NACIONAL
 Sector : 11 - SALUD
 Pliego : 011 - M. DE SALUD

Unidad Ejecutora : 000147 - HOSPITAL DE EMERGENCIAS PEDIATRICAS
 Centro de Costo : 01.02 - OFICINA DE ASESORIA JURIDICA

OEI.04 FORTALECER LA RECTORÍA Y LA GOBERNANZA SOBRE EL SISTEMA DE SALUD; Y LA GESTIÓN INSTITUCIONAL; PARA EL DESEMPEÑO EFICIENTE; ÉTICO E ÍNTEGRO; EN EL MARCO DE LA MODERNIZACIÓN DE LA GESTIÓN PÚBLICA
 AEI.04.02 GESTIÓN ORIENTADA A RESULTADOS AL SERVICIO DE LA POBLACIÓN; CON PROCESOS OPTIMIZADOS Y PROCEDIMIENTOS ADMINISTRATIVOS SIMPLIFICADOS.

| COD. | Actividad Operativa / Inversiones | Ubigeo | U.M. | Prioridad | Meta | PROGRAMACION | | | | | | | | | | | | Total Anual |
|----------------|-----------------------------------|----------------------|--------------|-----------|----------------|--------------|-------|-------|-------|-------|-------|-------|-------|-------|-------|-------|-------|-------------|
| | | | | | | 1 | 2 | 3 | 4 | 5 | 6 | 7 | 8 | 9 | 10 | 11 | 12 | |
| AOI00014700004 | ASESORAMIENTO TECNICO Y JURIDICO | 150115 : LA VICTORIA | 001 : ACCION | 3 : Media | Fisico | 0 | 0 | 1 | 0 | 0 | 1 | 0 | 0 | 1 | 0 | 0 | 1 | 4 |
| | | | | | Financiero S/. | 6,186 | 6,186 | 6,186 | 6,186 | 6,186 | 6,186 | 6,186 | 6,186 | 6,186 | 6,186 | 6,186 | 6,191 | 74,237 |

Unidad Ejecutora : 000147 - HOSPITAL DE EMERGENCIAS PEDIATRICAS
 Centro de Costo : 01.03 - ORGANISMO DE CONTROL INSTITUCIONAL

OEI.04 FORTALECER LA RECTORÍA Y LA GOBERNANZA SOBRE EL SISTEMA DE SALUD; Y LA GESTIÓN INSTITUCIONAL; PARA EL DESEMPEÑO EFICIENTE; ÉTICO E ÍNTEGRO; EN EL MARCO DE LA MODERNIZACIÓN DE LA GESTIÓN PÚBLICA
 AEI.04.05 SISTEMA DE CONTROL INTERNO; PLAN DE INTEGRIDAD Y LUCHA CONTRA LA CORRUPCIÓN FORTALECIDO.

| COD. | Actividad Operativa / Inversiones | Ubigeo | U.M. | Prioridad | Meta | PROGRAMACION | | | | | | | | | | | | Total Anual |
|----------------|-----------------------------------|----------------------|--------------|-----------|----------------|--------------|-------|-------|-------|-------|-------|-------|-------|-------|-------|-------|-------|-------------|
| | | | | | | 1 | 2 | 3 | 4 | 5 | 6 | 7 | 8 | 9 | 10 | 11 | 12 | |
| AOI00014700002 | ACCIONES DE CONTROL Y AUDITORIA | 150115 : LA VICTORIA | 001 : ACCION | 2 : Alta | Fisico | 0 | 1 | 1 | 0 | 1 | 1 | 1 | 0 | 0 | 1 | 1 | 0 | 7 |
| | | | | | Financiero S/. | 6,097 | 6,097 | 6,097 | 6,097 | 6,097 | 6,097 | 6,097 | 6,097 | 6,097 | 6,097 | 6,097 | 6,095 | 73,162 |

Unidad Ejecutora : 000147 - HOSPITAL DE EMERGENCIAS PEDIATRICAS
 Centro de Costo : 01.04 - OFICINA DE APOYO A LA DOCENCIA E INVESTIGACION

OEI.06 MEJORAR LA TOMA DE DECISIONES; LA PRESTACIÓN DE SERVICIOS PÚBLICOS; EL EMPODERAMIENTO Y LA SATISFACCIÓN DE LA POBLACIÓN A TRAVÉS DEL GOBIERNO DIGITAL EN SALUD
 AEI.06.01 MECANISMOS DE GENERACIÓN DE EVIDENCIAS PARA LA TOMA DE DECISIONES PARA PREVENCIÓN Y CONTROL DE LAS ENFERMEDADES; IMPLEMENTADOS.

| COD. | Actividad Operativa / Inversiones | Ubigeo | U.M. | Prioridad | Meta | PROGRAMACION | | | | | | | | | | | | Total Anual |
|----------------|-----------------------------------|----------------------|---------------------|-----------|----------------|--------------|---|---|---|---|---|-------|---|---|----|----|----|-------------|
| | | | | | | 1 | 2 | 3 | 4 | 5 | 6 | 7 | 8 | 9 | 10 | 11 | 12 | |
| AOI00014700052 | INVESTIGACION Y DESARROLLO | 150115 : LA VICTORIA | 066 : INVESTIGACION | 3 : Media | Fisico | 0 | 0 | 0 | 0 | 0 | 0 | 0 | 0 | 0 | 0 | 0 | 2 | 2 |
| | | | | | Financiero S/. | 0 | 0 | 0 | 0 | 0 | 0 | 1,485 | 0 | 0 | 0 | 0 | 0 | 0 |

Unidad Ejecutora : 000147 - HOSPITAL DE EMERGENCIAS PEDIATRICAS
 Centro de Costo : 01.05 - OFICINA DE EPIDEMIOLOGIA Y SALUD AMBIENTAL

OEI.02 GARANTIZAR EL ACCESO A CUIDADOS Y SERVICIOS DE SALUD DE CALIDAD ORGANIZADOS EN REDES INTEGRADAS DE SALUD; CENTRADAS EN LA PERSONA; FAMILIA Y COMUNIDAD; CON ÉNFASIS EN LA PROMOCIÓN DE LA SALUD Y LA PREVENCIÓN
 AEI.02.03 REDES INTEGRADAS DE SALUD; IMPLEMENTADAS PROGRESIVAMENTE A NIVEL NACIONAL.

| COD. | Actividad Operativa / Inversiones | Ubigeo | U.M. | Prioridad | Meta | PROGRAMACION | | | | | | | | | | | | Total Anual |
|----------------|-------------------------------------|----------------------|--------------|-----------|----------------|--------------|--------|--------|--------|--------|--------|--------|--------|--------|--------|--------|--------|-------------|
| | | | | | | 1 | 2 | 3 | 4 | 5 | 6 | 7 | 8 | 9 | 10 | 11 | 12 | |
| AOI00014700003 | VIGILANCIA Y CONTROL EPIDEMIOLOGICO | 150115 : LA VICTORIA | 001 : ACCION | 2 : Alta | Fisico | 4 | 4 | 5 | 4 | 4 | 5 | 4 | 4 | 4 | 5 | 4 | 5 | 52 |
| | | | | | Financiero S/. | 20,309 | 20,309 | 20,309 | 20,309 | 20,309 | 20,309 | 20,309 | 20,309 | 20,309 | 20,309 | 20,309 | 20,309 | 20,303 |

Unidad Ejecutora : 000147 - HOSPITAL DE EMERGENCIAS PEDIATRICAS
 Centro de Costo : 02 - OFICINA EJECUTIVA DE PLANEAMIENTO ESTRATEGICO

OEI.04 FORTALECER LA RECTORÍA Y LA GOBERNANZA SOBRE EL SISTEMA DE SALUD; Y LA GESTIÓN INSTITUCIONAL; PARA EL DESEMPEÑO EFICIENTE; ÉTICO E ÍNTEGRO; EN EL MARCO DE LA MODERNIZACIÓN DE LA GESTIÓN PÚBLICA
 AEI.04.03 ASIGNACIÓN Y GESTIÓN DEL PRESUPUESTO PÚBLICO EFICIENTE Y ORIENTADO A RESULTADOS EN EL SISTEMA DE SALUD.

| COD. | Actividad Operativa / Inversiones | Ubigeo | U.M. | Prioridad | Meta | PROGRAMACION | | | | | | | | | | | | Total Anual |
|------|-----------------------------------|--------|------|-----------|------|--------------|---|---|---|---|---|---|---|---|----|----|----|-------------|
| | | | | | | 1 | 2 | 3 | 4 | 5 | 6 | 7 | 8 | 9 | 10 | 11 | 12 | |
| | | | | | | | | | | | | | | | | | | |



AOI00014700001 PLANEAMIENTO Y PRESUPUESTO 150115 : LA VICTORIA 001 : ACCION 1 : Muy Alta Físico 0 0 1 0 0 1 0 0 1 0 0 1 0 0 1 4
 Financiero S/. 39,188 39,188 39,188 39,188 39,188 39,188 39,188 39,188 39,188 39,188 39,188 39,188 39,188 39,187 470,255

Unidad Ejecutora : 000147 - HOSPITAL DE EMERGENCIAS PEDIATRICAS
 Centro de Costo: 03 - OFICINA EJECUTIVA DE ADMINISTRACION

OEI.04 FORTALECER LA RECTORÍA Y LA GOBERNANZA SOBRE EL SISTEMA DE SALUD; Y LA GESTIÓN INSTITUCIONAL; PARA EL DESEMPEÑO EFICIENTE; ÉTICO E ÍNTEGRO; EN EL MARCO DE LA MODERNIZACIÓN DE LA GESTIÓN PÚBLICA
 AEI.04.02 GESTIÓN ORIENTADA A RESULTADOS AL SERVICIO DE LA POBLACIÓN; CON PROCESOS OPTIMIZADOS Y PROCEDIMIENTOS ADMINISTRATIVOS SIMPLIFICADOS.

| COD. | Actividad Operativa / Inversiones | Ubigeo | U.M. | Prioridad | Meta | PROGRAMACION | | | | | | | | | | | | Total Anual |
|----------------|-----------------------------------|----------------------|--------------|--------------|----------------|--------------|---------|---------|---------|---------|---------|---------|---------|---------|---------|---------|---------|-------------|
| | | | | | | 1 | 2 | 3 | 4 | 5 | 6 | 7 | 8 | 9 | 10 | 11 | 12 | |
| AOI00014700005 | GESTION ADMINISTRATIVA | 150115 : LA VICTORIA | 001 : ACCION | 1 : Muy Alta | Físico | 0 | 0 | 1 | 0 | 0 | 1 | 0 | 0 | 1 | 0 | 0 | 1 | 4 |
| | | | | | Financiero S/. | 408,611 | 408,611 | 408,611 | 408,611 | 408,611 | 408,611 | 408,611 | 408,611 | 408,611 | 408,611 | 408,611 | 408,611 | 408,608 |

Unidad Ejecutora : 000147 - HOSPITAL DE EMERGENCIAS PEDIATRICAS
 Centro de Costo: 03.01 - OFICINA DE PERSONAL

OEI.01 PREVENIR; VIGILAR; CONTROLAR Y REDUCIR EL IMPACTO DE LAS ENFERMEDADES; DAÑOS Y CONDICIONES QUE AFECTAN LA SALUD DE LA POBLACIÓN; CON ÉNFASIS EN LAS PRIORIDADES NACIONALES
 AEI.01.02 PREVENCIÓN Y CONTROL DE ENFERMEDADES TRANSMISIBLES; FORTALECIDOS; CON ÉNFASIS EN LAS PRIORIDADES SANITARIAS NACIONALES.

| COD. | Actividad Operativa / Inversiones | Ubigeo | U.M. | Prioridad | Meta | PROGRAMACION | | | | | | | | | | | | Total Anual | |
|----------------|--|----------------------|----------------------------|--------------|----------------|--------------|-------|-------|-------|-------|-------|-------|-------|-------|-------|-------|-------|-------------|--------|
| | | | | | | 1 | 2 | 3 | 4 | 5 | 6 | 7 | 8 | 9 | 10 | 11 | 12 | | |
| AOI00014700007 | 4395701 - SERVICIOS DE ATENCION DE TUBERCULOSIS CON MEDIDAS DE CONTROL DE INFECCIONES Y BIOSEGURIDAD EN EL PERSONAL DE SALUD | 150115 : LA VICTORIA | 395 : TRABAJADOR PROTEGIDO | 1 : Muy Alta | Físico | 29 | 29 | 29 | 29 | 29 | 29 | 29 | 29 | 29 | 29 | 29 | 29 | 31 | 350 |
| | | | | | Financiero S/. | 5,710 | 5,710 | 5,710 | 5,710 | 5,710 | 5,710 | 5,710 | 5,710 | 5,710 | 5,710 | 5,710 | 5,710 | 5,713 | 68,523 |

OEI.02 GARANTIZAR EL ACCESO A CUIDADOS Y SERVICIOS DE SALUD DE CALIDAD ORGANIZADOS EN REDES INTEGRADAS DE SALUD; CENTRADAS EN LA PERSONA; FAMILIA Y COMUNIDAD; CON ÉNFASIS EN LA PROMOCIÓN DE LA SALUD Y LA PRE
 AEI.02.04 ATENCIÓN DE URGENCIAS Y EMERGENCIAS MÉDICAS; EFICIENTE Y OPORTUNA.

| COD. | Actividad Operativa / Inversiones | Ubigeo | U.M. | Prioridad | Meta | PROGRAMACION | | | | | | | | | | | | Total Anual | |
|----------------|---|---------------|---------------|--------------|----------------|--------------|-------|-------|-------|-------|-------|-------|-------|-------|-------|-------|-------|-------------|--------|
| | | | | | | 1 | 2 | 3 | 4 | 5 | 6 | 7 | 8 | 9 | 10 | 11 | 12 | | |
| AOI00014700050 | 5005139 - ASISTENCIA TECNICA Y CAPACITACION | 150101 : LIMA | 086 : PERSONA | 1 : Muy Alta | Físico | 0 | 0 | 0 | 0 | 0 | 0 | 0 | 0 | 0 | 0 | 50 | 0 | 0 | 50 |
| | | | | | Financiero S/. | 3,924 | 3,924 | 3,924 | 3,924 | 3,924 | 3,924 | 5,259 | 3,924 | 3,924 | 3,924 | 3,924 | 3,924 | 3,926 | 48,425 |

OEI.04 FORTALECER LA RECTORÍA Y LA GOBERNANZA SOBRE EL SISTEMA DE SALUD; Y LA GESTIÓN INSTITUCIONAL; PARA EL DESEMPEÑO EFICIENTE; ÉTICO E ÍNTEGRO; EN EL MARCO DE LA MODERNIZACIÓN DE LA GESTIÓN PÚBLICA
 AEI.04.02 GESTIÓN ORIENTADA A RESULTADOS AL SERVICIO DE LA POBLACIÓN; CON PROCESOS OPTIMIZADOS Y PROCEDIMIENTOS ADMINISTRATIVOS SIMPLIFICADOS.

| COD. | Actividad Operativa / Inversiones | Ubigeo | U.M. | Prioridad | Meta | PROGRAMACION | | | | | | | | | | | | Total Anual | |
|----------------|-----------------------------------|----------------------|----------------|--------------|----------------|--------------|-------|-------|-------|-------|-------|-------|-------|-------|-------|-------|-------|-------------|---------|
| | | | | | | 1 | 2 | 3 | 4 | 5 | 6 | 7 | 8 | 9 | 10 | 11 | 12 | | |
| AOI00014700008 | OBLIGACIONES PREVISIONALES | 150115 : LA VICTORIA | 137 : PLANILLA | 1 : Muy Alta | Físico | 1 | 1 | 1 | 1 | 1 | 1 | 1 | 1 | 1 | 1 | 1 | 1 | 1 | 12 |
| | | | | | Financiero S/. | 9,715 | 9,715 | 9,715 | 9,715 | 9,715 | 9,715 | 9,715 | 9,715 | 9,715 | 9,715 | 9,715 | 9,715 | 9,717 | 116,582 |

OEI.05 MEJORAR LA GESTIÓN Y EL DESARROLLO DE LOS RECURSOS HUMANOS EN SALUD CON ÉNFASIS EN COMPETENCIAS; Y LA DISPONIBILIDAD EQUITATIVA EN EL PAÍS
 AEI.05.01 PLAN DE DOTACIÓN DE RECURSOS HUMANOS EN SALUD ACORDADO CON GOBIERNOS REGIONALES; IMPLEMENTADO.

| COD. | Actividad Operativa / Inversiones | Ubigeo | U.M. | Prioridad | Meta | PROGRAMACION | | | | | | | | | | | | Total Anual | |
|----------------|-----------------------------------|----------------------|--------------------------|--------------|----------------|--------------|--------|--------|--------|--------|--------|--------|--------|--------|--------|--------|--------|-------------|---------|
| | | | | | | 1 | 2 | 3 | 4 | 5 | 6 | 7 | 8 | 9 | 10 | 11 | 12 | | |
| AOI00014700006 | GESTION DE RECURSOS HUMANOS | 150115 : LA VICTORIA | 088 : PERSONA CAPACITADA | 1 : Muy Alta | Físico | 15 | 10 | 15 | 15 | 20 | 25 | 25 | 25 | 25 | 25 | 25 | 25 | 25 | 250 |
| | | | | | Financiero S/. | 30,650 | 30,650 | 30,650 | 30,650 | 30,650 | 30,650 | 30,650 | 30,650 | 30,650 | 30,650 | 30,650 | 30,650 | 30,658 | 367,808 |

OEI.05 MEJORAR LA GESTIÓN Y EL DESARROLLO DE LOS RECURSOS HUMANOS EN SALUD CON ÉNFASIS EN COMPETENCIAS; Y LA DISPONIBILIDAD EQUITATIVA EN EL PAÍS
 AEI.05.02 ACUERDOS ENTRE INSTITUCIONES FORMADORAS E INSTITUCIONES PRESTADORAS; IMPLEMENTADOS.

| COD. | Actividad Operativa / Inversiones | Ubigeo | U.M. | Prioridad | Meta | PROGRAMACION | | | | | | | | | | | | Total Anual | |
|----------------|--|----------------------|--------------|--------------|----------------|--------------|-------|-------|-------|-------|-------|-------|-------|-------|-------|-------|-------|-------------|--------|
| | | | | | | 1 | 2 | 3 | 4 | 5 | 6 | 7 | 8 | 9 | 10 | 11 | 12 | | |
| AOI00014700070 | 5000538 - CAPACITACIÓN Y PERFECCIONAMIENTO | 150115 : LA VICTORIA | 001 : ACCION | 1 : Muy Alta | Físico | 1 | 1 | 1 | 1 | 1 | 1 | 1 | 1 | 1 | 1 | 1 | 1 | 1 | 12 |
| | | | | | Financiero S/. | 7,540 | 7,540 | 7,540 | 7,540 | 7,540 | 7,540 | 7,540 | 7,540 | 7,540 | 7,540 | 7,540 | 7,540 | 7,540 | 90,480 |

OEI.08 FORTALECER LA GESTIÓN DEL RIESGO Y DEFENSA ANTE EMERGENCIAS Y DESASTRES
 AEI.08.04 ENTRENAMIENTO EN HABILIDADES PARA LA PREVENCIÓN Y REDUCCIÓN DE LA VULNERABILIDAD Y AUMENTO DE LA RESILIENCIA; DE LAS COMUNIDADES ORGANIZADAS FRENTE AL RIESGO DE DESASTRES; FORTALECIDO.

| COD. | Actividad Operativa / Inversiones | Ubigeo | U.M. | Prioridad | Meta | PROGRAMACION | | | | | | | | | | | | Total Anual |
|----------------|--|----------------------|---------------|--------------|----------------|--------------|-------|-------|-------|-------|-------|-------|-------|-------|-------|-------|-------|-------------|
| | | | | | | 1 | 2 | 3 | 4 | 5 | 6 | 7 | 8 | 9 | 10 | 11 | 12 | |
| AOI00014700015 | 5005580 - FORMACION Y CAPACITACION EN MATERIA DE GESTION DE RIESGO DE DESASTRES Y ADAPTACION AL CAMBIO CLIMATICO | 150115 : LA VICTORIA | 086 : PERSONA | 1 : Muy Alta | Físico | 0 | 0 | 0 | 0 | 0 | 0 | 0 | 0 | 75 | 0 | 0 | 75 | 150 |
| | | | | | Financiero S/. | 1,083 | 1,083 | 1,083 | 1,083 | 1,083 | 1,083 | 1,083 | 1,083 | 1,083 | 1,083 | 1,083 | 1,085 | 12,998 |



Unidad Ejecutora : 000147 - HOSPITAL DE EMERGENCIAS PEDIATRICAS
 Centro de Costo: 03.04 - OFICINA DE SERVICIOS GENERALES

OEI.02 GARANTIZAR EL ACCESO A CUIDADOS Y SERVICIOS DE SALUD DE CALIDAD ORGANIZADOS EN REDES INTEGRADAS DE SALUD; CENTRADAS EN LA PERSONA; FAMILIA Y COMUNIDAD; CON ÉNFASIS EN LA PROMOCIÓN DE LA SALUD Y LA PRE
 AEI.02.03 REDES INTEGRADAS DE SALUD; IMPLEMENTADAS PROGRESIVAMENTE A NIVEL NACIONAL.

| COD. | Actividad Operativa / Inversiones | Ubigeo | U.M. | Prioridad | Meta | PROGRAMACION | | | | | | | | | | | | Total Anual |
|---------------|---|----------------------|--------------|--------------|----------------|--------------|---------|---------|---------|---------|---------|---------|---------|---------|---------|---------|---------|-------------|
| | | | | | | 1 | 2 | 3 | 4 | 5 | 6 | 7 | 8 | 9 | 10 | 11 | 12 | |
| AOI0001470009 | MANTENIMIENTO Y REPARACION DE ESTABLECIMIENTOS DE SALUD | 150115 : LA VICTORIA | 001 : ACCION | 1 : Muy Alta | Fisico | 1 | 1 | 1 | 1 | 1 | 1 | 1 | 1 | 1 | 1 | 1 | 1 | 12 |
| | | | | | Financiero S/. | 7,825 | 7,825 | 7,825 | 7,825 | 7,825 | 7,825 | 7,825 | 7,825 | 7,825 | 7,825 | 7,825 | 7,825 | 7,825 |
| AOI0001470010 | SERVICIOS GENERALES | 150115 : LA VICTORIA | 001 : ACCION | 1 : Muy Alta | Fisico | 1 | 1 | 1 | 1 | 1 | 1 | 1 | 1 | 1 | 1 | 1 | 1 | 12 |
| | | | | | Financiero S/. | 317,675 | 317,675 | 317,675 | 317,675 | 317,675 | 317,675 | 317,675 | 317,675 | 317,675 | 317,675 | 317,675 | 317,675 | 317,675 |
| AOI0001470011 | MANTENIMIENTO Y REPARACION DE EQUIPO | 150115 : LA VICTORIA | 042 : EQUIPO | 1 : Muy Alta | Fisico | 180 | 182 | 182 | 182 | 182 | 182 | 182 | 182 | 182 | 182 | 192 | 190 | 2200 |
| | | | | | Financiero S/. | 42,891 | 42,891 | 42,891 | 42,891 | 42,891 | 42,891 | 42,891 | 42,891 | 42,891 | 42,891 | 42,891 | 42,891 | 42,890 |

Unidad Ejecutora : 000147 - HOSPITAL DE EMERGENCIAS PEDIATRICAS
 Centro de Costo: 04 - DEPARTAMENTO MEDICO QUIRURGICO

OEI.01 PREVENIR; VIGILAR; CONTROLAR Y REDUCIR EL IMPACTO DE LAS ENFERMEDADES; DAÑOS Y CONDICIONES QUE AFECTAN LA SALUD DE LA POBLACIÓN; CON ÉNFASIS EN LAS PRIORIDADES NACIONALES
 AEI.01.02 PREVENCIÓN Y CONTROL DE ENFERMEDADES TRANSMISIBLES; FORTALECIDOS; CON ÉNFASIS EN LAS PRIORIDADES SANITARIAS NACIONALES.

| COD. | Actividad Operativa / Inversiones | Ubigeo | U.M. | Prioridad | Meta | PROGRAMACION | | | | | | | | | | | | Total Anual |
|----------------|-----------------------------------|----------------------|--------------------|--------------|----------------|--------------|-----|-----|-----|-----|-----|-----|-----|-----|-----|-----|-----|-------------|
| | | | | | | 1 | 2 | 3 | 4 | 5 | 6 | 7 | 8 | 9 | 10 | 11 | 12 | |
| AOI00014700065 | 3331501 - ANEMIA | 150115 : LA VICTORIA | 016 : CASO TRATADO | 1 : Muy Alta | Fisico | 25 | 25 | 25 | 25 | 25 | 25 | 25 | 25 | 25 | 25 | 25 | 25 | 300 |
| | | | | | Financiero S/. | 833 | 833 | 834 | 833 | 833 | 834 | 833 | 833 | 834 | 833 | 833 | 834 | 10,000 |

OEI.01 PREVENIR; VIGILAR; CONTROLAR Y REDUCIR EL IMPACTO DE LAS ENFERMEDADES; DAÑOS Y CONDICIONES QUE AFECTAN LA SALUD DE LA POBLACIÓN; CON ÉNFASIS EN LAS PRIORIDADES NACIONALES
 AEI.01.07 PREVENCIÓN; DETECCIÓN PRECOZ Y ATENCIÓN INTEGRAL; POR CURSO DE VIDA; DE PROBLEMAS DE SALUD MENTAL; CON ÉNFASIS EN EL ÁMBITO INTRAFAMILIAR Y COMUNITARIO; Y EN LA VIOLENCIA Y ADICCIONES.

| COD. | Actividad Operativa / Inversiones | Ubigeo | U.M. | Prioridad | Meta | PROGRAMACION | | | | | | | | | | | | Total Anual |
|----------------|--|----------------------|-----------------------|--------------|----------------|--------------|-------|-------|-------|-------|-------|-------|-------|-------|-------|-------|-------|-------------|
| | | | | | | 1 | 2 | 3 | 4 | 5 | 6 | 7 | 8 | 9 | 10 | 11 | 12 | |
| AOI00014700077 | 5005927 - TRATAMIENTO AMBULATORIO DE NIÑOS Y NIÑAS Y ADOLESCENTES DE 0 A 17 AÑOS POR TRASTORNOS MENTALES Y DEL COMPORTAMIENTO. | 150115 : LA VICTORIA | 394 : PERSONA TRATADA | 1 : Muy Alta | Fisico | 21 | 21 | 21 | 21 | 21 | 21 | 21 | 21 | 20 | 21 | 21 | 20 | 250 |
| | | | | | Financiero S/. | 7,108 | 7,108 | 7,108 | 7,108 | 7,108 | 7,108 | 7,108 | 7,108 | 7,108 | 7,108 | 7,108 | 7,108 | 85,301 |

OEI.02 GARANTIZAR EL ACCESO A CUIDADOS Y SERVICIOS DE SALUD DE CALIDAD ORGANIZADOS EN REDES INTEGRADAS DE SALUD; CENTRADAS EN LA PERSONA; FAMILIA Y COMUNIDAD; CON ÉNFASIS EN LA PROMOCIÓN DE LA SALUD Y LA PRE
 AEI.02.03 REDES INTEGRADAS DE SALUD; IMPLEMENTADAS PROGRESIVAMENTE A NIVEL NACIONAL.

| COD. | Actividad Operativa / Inversiones | Ubigeo | U.M. | Prioridad | Meta | PROGRAMACION | | | | | | | | | | | | Total Anual |
|----------------|-----------------------------------|----------------------|----------------|--------------|----------------|--------------|---------|---------|---------|---------|---------|---------|---------|---------|---------|---------|---------|-------------|
| | | | | | | 1 | 2 | 3 | 4 | 5 | 6 | 7 | 8 | 9 | 10 | 11 | 12 | |
| AOI00014700012 | ATENCIÓN EN HOSPITALIZACIÓN | 150115 : LA VICTORIA | 031 : DIA-CAMA | 1 : Muy Alta | Fisico | 1216 | 1216 | 1218 | 1216 | 1216 | 1218 | 1216 | 1216 | 1218 | 1216 | 1216 | 1218 | 14600 |
| | | | | | Financiero S/. | 814,591 | 814,591 | 814,591 | 814,591 | 814,591 | 814,591 | 814,591 | 814,591 | 814,591 | 814,591 | 814,591 | 814,592 | 9,775,093 |

Unidad Ejecutora : 000147 - HOSPITAL DE EMERGENCIAS PEDIATRICAS
 Centro de Costo: 05 - DEPARTAMENTO DE EMERGENCIA

OEI.01 PREVENIR; VIGILAR; CONTROLAR Y REDUCIR EL IMPACTO DE LAS ENFERMEDADES; DAÑOS Y CONDICIONES QUE AFECTAN LA SALUD DE LA POBLACIÓN; CON ÉNFASIS EN LAS PRIORIDADES NACIONALES
 AEI.01.02 PREVENCIÓN Y CONTROL DE ENFERMEDADES TRANSMISIBLES; FORTALECIDOS; CON ÉNFASIS EN LAS PRIORIDADES SANITARIAS NACIONALES.

| COD. | Actividad Operativa / Inversiones | Ubigeo | U.M. | Prioridad | Meta | PROGRAMACION | | | | | | | | | | | | Total Anual |
|----------------|---|----------------------|--------------------|--------------|----------------|--------------|--------|--------|--------|--------|--------|--------|--------|--------|--------|--------|--------|-------------|
| | | | | | | 1 | 2 | 3 | 4 | 5 | 6 | 7 | 8 | 9 | 10 | 11 | 12 | |
| AOI00014700021 | 3331101 - INFECCION RESPIRATORIA AGUDA (IRA) NO COMPLICADA | 150115 : LA VICTORIA | 016 : CASO TRATADO | 1 : Muy Alta | Fisico | 583 | 583 | 583 | 583 | 583 | 583 | 583 | 583 | 583 | 583 | 585 | 585 | 7000 |
| | | | | | Financiero S/. | 39,561 | 39,561 | 39,561 | 39,561 | 39,561 | 39,561 | 39,561 | 39,561 | 39,561 | 39,561 | 39,561 | 39,561 | 39,559 |
| AOI00014700022 | 3331201 - EDA ACUOSA NO COMPLICADA | 150115 : LA VICTORIA | 016 : CASO TRATADO | 1 : Muy Alta | Fisico | 333 | 333 | 334 | 333 | 333 | 334 | 333 | 333 | 334 | 333 | 333 | 334 | 4000 |
| | | | | | Financiero S/. | 46,768 | 46,768 | 46,768 | 46,768 | 46,768 | 46,768 | 46,768 | 46,768 | 46,768 | 46,768 | 46,768 | 46,768 | 46,764 |
| AOI00014700023 | 3331301 - INFECCIONES RESPIRATORIAS AGUDAS CON COMPLICACIONES | 150115 : LA VICTORIA | 016 : CASO TRATADO | 1 : Muy Alta | Fisico | 166 | 166 | 168 | 166 | 166 | 168 | 166 | 166 | 168 | 166 | 166 | 168 | 2000 |
| | | | | | Financiero S/. | 20,252 | 20,252 | 20,252 | 20,252 | 20,252 | 20,252 | 20,252 | 20,252 | 20,252 | 20,252 | 20,252 | 20,249 | 243,021 |
| AOI00014700024 | 3331302 - NEUMONIA GRAVE O ENFERMEDAD MUY GRAVE EN NIÑOS MENORES DE 2 MESES | 150115 : LA VICTORIA | 016 : CASO TRATADO | 1 : Muy Alta | Fisico | 10 | 10 | 10 | 10 | 10 | 10 | 10 | 10 | 10 | 10 | 10 | 10 | 120 |
| | | | | | Financiero S/. | 10,125 | 10,125 | 10,125 | 10,125 | 10,125 | 10,125 | 10,125 | 10,125 | 10,125 | 10,125 | 10,125 | 10,131 | 121,506 |
| AOI00014700025 | 3331305 - NEUMONIA Y ENFERMEDAD MUY GRAVE EN NIÑOS DE 2 MESES A 4 AÑOS | 150115 : LA VICTORIA | 016 : CASO TRATADO | 1 : Muy Alta | Fisico | 25 | 25 | 25 | 25 | 25 | 25 | 25 | 25 | 25 | 25 | 25 | 25 | 300 |
| | | | | | Financiero S/. | 10,125 | 10,125 | 10,125 | 10,125 | 10,125 | 10,125 | 10,125 | 10,125 | 10,125 | 10,125 | 10,125 | 10,130 | 121,505 |
| AOI00014700026 | 3331401 - ATENCIÓN EDA CON ALGUN GRADO | 150115 : LA VICTORIA | 016 : CASO TRATADO | 1 : Muy Alta | Fisico | 92 | 92 | 92 | 92 | 92 | 92 | 92 | 92 | 92 | 90 | 92 | 90 | 1100 |
| | | | | | Financiero S/. | 92 | 92 | 92 | 92 | 92 | 92 | 92 | 92 | 90 | 92 | 92 | 90 | 1100 |



| | | | | | | | | | | | | | | | | | | |
|----------------|---|----------------------|--------------------|--------------|----------------|--------|--------|--------|--------|--------|--------|--------|--------|--------|--------|--------|--------|---------|
| | DE DESHIDRATACION | VICTORIA | TRATADO | | Financiero S/. | 13,640 | 13,640 | 13,641 | 13,640 | 13,640 | 13,641 | 13,640 | 13,640 | 13,641 | 13,640 | 13,640 | 13,645 | 163,688 |
| AOI00014700027 | 3331402 - ATENCION EDA CON DESHIDRATACION GRAVE SIN Y CON SHOCK | 150115 : LA VICTORIA | 016 : CASO TRATADO | 1 : Muy Alta | Fisico | 117 | 117 | 116 | 117 | 117 | 116 | 117 | 117 | 116 | 117 | 116 | 117 | 1400 |
| | | | | | Financiero S/. | 31,828 | 31,828 | 31,828 | 31,828 | 31,828 | 31,828 | 31,828 | 31,828 | 31,828 | 31,828 | 31,828 | 31,830 | 381,938 |
| AOI00014700063 | 3331502 - SOB/ASMA | 150115 : LA VICTORIA | 016 : CASO TRATADO | 1 : Muy Alta | Fisico | 208 | 208 | 209 | 208 | 208 | 209 | 208 | 208 | 209 | 208 | 208 | 209 | 2500 |
| | | | | | Financiero S/. | 22,279 | 22,279 | 22,279 | 22,279 | 22,279 | 22,279 | 22,279 | 22,279 | 22,279 | 22,279 | 22,279 | 22,284 | 267,353 |

OEI.02 GARANTIZAR EL ACCESO A CUIDADOS Y SERVICIOS DE SALUD DE CALIDAD ORGANIZADOS EN REDES INTEGRADAS DE SALUD; CENTRADAS EN LA PERSONA; FAMILIA Y COMUNIDAD; CON ÉNFASIS EN LA PROMOCIÓN DE LA SALUD Y LA PRE

AEI.02.04 ATENCIÓN DE URGENCIAS Y EMERGENCIAS MÉDICAS; EFICIENTE Y OPORTUNA.

| COD. | Actividad Operativa / Inversiones | Ubigeo | U.M. | Prioridad | Meta | PROGRAMACION | | | | | | | | | | | | Total Anual |
|----------------|---|----------------------|----------------|--------------|----------------|--------------|---------|---------|---------|---------|---------|---------|---------|---------|---------|---------|---------|-------------|
| | | | | | | 1 | 2 | 3 | 4 | 5 | 6 | 7 | 8 | 9 | 10 | 11 | 12 | |
| AOI00014700042 | 5005140 - COORDINACION Y SEGUIMIENTO DE LA REFERENCIA | 150115 : LA VICTORIA | 006 : ATENCION | 1 : Muy Alta | Fisico | 500 | 500 | 500 | 500 | 500 | 500 | 500 | 500 | 500 | 500 | 500 | 500 | 6000 |
| | | | | | Financiero S/. | 27,232 | 27,232 | 27,232 | 27,232 | 27,232 | 27,232 | 27,232 | 27,232 | 27,232 | 27,232 | 27,232 | 27,232 | 27,233 |
| AOI00014700043 | 5005901 - ATENCION DE TRIAJE | 150115 : LA VICTORIA | 006 : ATENCION | 1 : Muy Alta | Fisico | 3016 | 3016 | 3018 | 3016 | 3016 | 3018 | 3016 | 3016 | 3018 | 3016 | 3016 | 3018 | 36200 |
| | | | | | Financiero S/. | 43,221 | 43,221 | 43,221 | 43,221 | 43,221 | 43,221 | 43,221 | 43,221 | 43,221 | 43,221 | 43,221 | 43,225 | 518,656 |
| AOI00014700044 | 5005903 - ATENCION DE LA EMERGENCIA Y URGENCIA ESPECIALIZADA | 150115 : LA VICTORIA | 006 : ATENCION | 1 : Muy Alta | Fisico | 216 | 216 | 218 | 216 | 216 | 218 | 216 | 216 | 218 | 216 | 216 | 218 | 2600 |
| | | | | | Financiero S/. | 315,745 | 315,745 | 315,745 | 315,745 | 315,745 | 315,745 | 315,745 | 315,745 | 315,745 | 315,745 | 315,742 | 315,747 | 3,788,939 |
| AOI00014700048 | 5005906 - SERVICIO DE TRANSPORTE ASISTIDO DE LA EMERGENCIA TERRESTRE | 150115 : LA VICTORIA | 006 : ATENCION | 1 : Muy Alta | Fisico | 41 | 41 | 43 | 41 | 41 | 43 | 41 | 41 | 43 | 41 | 41 | 43 | 500 |
| | | | | | Financiero S/. | 22,870 | 22,870 | 22,870 | 22,870 | 22,870 | 22,870 | 22,870 | 22,870 | 22,870 | 22,870 | 22,870 | 22,866 | 274,436 |
| AOI00014700053 | 5002824 - ATENCION AMBULATORIA DE URGENCIAS (PRIORIDAD III O IV) EN MODULOS HOSPITALARIOS DIFERENCIADOS AUTORIZADOS | 150115 : LA VICTORIA | 006 : ATENCION | 1 : Muy Alta | Fisico | 2800 | 2800 | 2800 | 2800 | 2800 | 2800 | 2800 | 2800 | 2800 | 2800 | 2800 | 2800 | 33600 |
| | | | | | Financiero S/. | 170,870 | 170,870 | 170,870 | 170,870 | 170,870 | 170,870 | 170,870 | 170,870 | 170,870 | 170,870 | 170,870 | 170,863 | 2,050,433 |

OEI.08 FORTALECER LA GESTIÓN DEL RIESGO Y DEFENSA ANTE EMERGENCIAS Y DESASTRES

AEI.08.04 ENTRENAMIENTO EN HABILIDADES PARA LA PREVENCIÓN Y REDUCCIÓN DE LA VULNERABILIDAD Y AUMENTO DE LA RESILIENCIA; DE LAS COMUNIDADES ORGANIZADAS FRENTE AL RIESGO DE DESASTRES; FORTALECIDO.

| COD. | Actividad Operativa / Inversiones | Ubigeo | U.M. | Prioridad | Meta | PROGRAMACION | | | | | | | | | | | | Total Anual |
|----------------|--|----------------------|-----------------------------|--------------|----------------|--------------|--------|--------|--------|--------|--------|--------|--------|--------|--------|--------|--------|-------------|
| | | | | | | 1 | 2 | 3 | 4 | 5 | 6 | 7 | 8 | 9 | 10 | 11 | 12 | |
| AOI00014700016 | 5004280 - DESARROLLO DE INSTRUMENTOS ESTRATEGICOS PARA LA GESTION DEL RIESGO DE DESASTRES | 150115 : LA VICTORIA | 201 : INFORME TECNICO | 1 : Muy Alta | Fisico | 1 | 1 | 2 | 0 | 0 | 2 | 0 | 0 | 2 | 2 | 0 | 0 | 10 |
| | | | | | Financiero S/. | 167 | 167 | 167 | 167 | 167 | 167 | 167 | 167 | 167 | 167 | 167 | 163 | 2,000 |
| AOI00014700017 | 5005560 - DESARROLLO DE SIMULACROS EN GESTION REACTIVA | 150115 : LA VICTORIA | 248 : REPORTE | 1 : Muy Alta | Fisico | 0 | 0 | 0 | 0 | 0 | 1 | 0 | 0 | 1 | 0 | 0 | 1 | 3 |
| | | | | | Financiero S/. | 929 | 929 | 929 | 929 | 929 | 929 | 929 | 929 | 929 | 929 | 929 | 929 | 929 |
| AOI00014700018 | 5005561 - IMPLEMENTACION DE BRIGADAS PARA LA ATENCION FRENTE A EMERGENCIAS Y DESASTRES | 150115 : LA VICTORIA | 583 : BRIGADA | 1 : Muy Alta | Fisico | 0 | 0 | 0 | 0 | 0 | 2 | 0 | 0 | 0 | 2 | 0 | 0 | 4 |
| | | | | | Financiero S/. | 1,611 | 1,611 | 1,611 | 1,611 | 1,611 | 1,611 | 1,611 | 1,611 | 1,611 | 1,611 | 1,611 | 1,612 | 19,333 |
| AOI00014700020 | 5005585 - SEGURIDAD FISICO FUNCIONAL DE SERVICIOS PUBLICOS | 150115 : LA VICTORIA | 065 : INTERVENCION | 1 : Muy Alta | Fisico | 0 | 0 | 0 | 0 | 0 | 1 | 0 | 0 | 1 | 0 | 0 | 2 | 4 |
| | | | | | Financiero S/. | 25,318 | 25,318 | 25,318 | 25,318 | 25,318 | 25,318 | 25,318 | 25,318 | 25,318 | 25,318 | 25,318 | 25,317 | 303,815 |
| AOI00014700074 | 5005610 - ADMINISTRACION Y ALMACENAMIENTO DE INFRAESTRUCTURA MOVIL PARA LA ASISTENCIA FRENTE A EMERGENCIAS Y DESASTRES | 150115 : LA VICTORIA | 614 : Infraestructura Movil | 1 : Muy Alta | Fisico | 0 | 0 | 0 | 0 | 0 | 0 | 0 | 0 | 0 | 1 | 0 | 0 | 1 |
| | | | | | Financiero S/. | 0 | 0 | 0 | 0 | 0 | 1,000 | 0 | 0 | 0 | 0 | 1,000 | 0 | 2,000 |
| AOI00014700075 | 0074001 - DESARROLLO DE ESTUDIOS DE VULNERABILIDAD Y RIESGO EN SERVICIOS PUBLICOS | 150115 : LA VICTORIA | 610 : DOCUMENTO TECNICO | 1 : Muy Alta | Fisico | 0 | 0 | 0 | 0 | 0 | 0 | 0 | 0 | 0 | 0 | 0 | 1 | 1 |
| | | | | | Financiero S/. | 0 | 0 | 0 | 0 | 0 | 0 | 0 | 0 | 0 | 2,000 | 0 | 0 | 2,000 |

OEI.08 FORTALECER LA GESTIÓN DEL RIESGO Y DEFENSA ANTE EMERGENCIAS Y DESASTRES

AEI.08.05 GESTIÓN Y COMUNICACIÓN EFICIENTE Y OPORTUNA AL COE SALUD; DE LA INFORMACIÓN DE CASOS DE EMERGENCIAS MASIVAS Y DESASTRES; FORTALECIDA.

| COD. | Actividad Operativa / Inversiones | Ubigeo | U.M. | Prioridad | Meta | PROGRAMACION | | | | | | | | | | | | Total Anual |
|----------------|--|----------------------|---------------|--------------|----------------|--------------|-----|-----|-----|-----|-----|-----|-----|-----|-----|-----|-----|-------------|
| | | | | | | 1 | 2 | 3 | 4 | 5 | 6 | 7 | 8 | 9 | 10 | 11 | 12 | |
| AOI00014700019 | 5005612 - DESARROLLO DE LOS CENTROS Y ESPACIOS DE MONITOREO DE EMERGENCIAS Y DESASTRES | 150115 : LA VICTORIA | 248 : REPORTE | 1 : Muy Alta | Fisico | 1 | 1 | 1 | 1 | 1 | 1 | 1 | 1 | 1 | 1 | 1 | 1 | 12 |
| | | | | | Financiero S/. | 500 | 500 | 500 | 500 | 500 | 500 | 500 | 500 | 500 | 500 | 500 | 500 | 500 |

Unidad Ejecutora : 000147 - HOSPITAL DE EMERGENCIAS PEDIATRICAS
Centro de Costo : 06 - DEPARTAMENTO DE ATENCION AL PACIENTE CRITICO

OEI.02 GARANTIZAR EL ACCESO A CUIDADOS Y SERVICIOS DE SALUD DE CALIDAD ORGANIZADOS EN REDES INTEGRADAS DE SALUD; CENTRADAS EN LA PERSONA; FAMILIA Y COMUNIDAD; CON ÉNFASIS EN LA PROMOCIÓN DE LA SALUD Y LA PRE

AEI.02.03 REDES INTEGRADAS DE SALUD; IMPLEMENTADAS PROGRESIVAMENTE A NIVEL NACIONAL.

| COD. | Actividad Operativa / Inversiones | Ubigeo | U.M. | Prioridad | Meta | PROGRAMACION | | | | | | | | | | | | Total Anual |
|------|-----------------------------------|--------|------|-----------|------|--------------|---|---|---|---|---|---|---|---|----|----|----|-------------|
| | | | | | | 1 | 2 | 3 | 4 | 5 | 6 | 7 | 8 | 9 | 10 | 11 | 12 | |



AOI00014700041 INTERVENCIONES QUIRURGICAS 150115 : LA 065 : 1 : Muy Alta Físico 50 50 50 50 50 50 50 50 50 50 50 50 50 50 50 600
 VICTORIA INTERVENCION Financiero S/. 9,918 9,918 9,917 9,918 9,918 9,917 9,918 9,918 9,917 9,918 9,918 9,917 9,918 9,918 119,006

OEI.02 GARANTIZAR EL ACCESO A CUIDADOS Y SERVICIOS DE SALUD DE CALIDAD ORGANIZADOS EN REDES INTEGRADAS DE SALUD; CENTRADAS EN LA PERSONA; FAMILIA Y COMUNIDAD; CON ÉNFASIS EN LA PROMOCIÓN DE LA SALUD Y LA PRE
 AEI.02.04 ATENCIÓN DE URGENCIAS Y EMERGENCIAS MÉDICAS; EFICIENTE Y OPORTUNA.

| COD. | Actividad Operativa / Inversiones | Ubigeo | U.M. | Prioridad | Meta | PROGRAMACION | | | | | | | | | | | | Total Anual | |
|----------------|--|---------------|----------------|--------------|----------------|--------------|---------|---------|---------|---------|---------|---------|---------|---------|---------|---------|---------|-------------|---------|
| | | | | | | 1 | 2 | 3 | 4 | 5 | 6 | 7 | 8 | 9 | 10 | 11 | 12 | | |
| AOI00014700046 | 5005904 - ATENCION DE LA EMERGENCIA DE CUIDADOS INTENSIVOS | 150101 : LIMA | 006 : ATENCION | 1 : Muy Alta | Físico | 15 | 15 | 15 | 15 | 15 | 15 | 15 | 15 | 15 | 15 | 15 | 15 | 15 | 180 |
| | | | | | Financiero S/. | 187,025 | 187,025 | 187,025 | 187,025 | 187,025 | 187,025 | 187,025 | 187,025 | 187,025 | 187,025 | 187,025 | 187,025 | 187,025 | 187,025 |
| AOI00014700047 | 5005905 - ATENCION DE LA EMERGENCIA QUIRURGICA | 150101 : LIMA | 006 : ATENCION | 1 : Muy Alta | Físico | 100 | 100 | 100 | 100 | 100 | 100 | 100 | 100 | 100 | 100 | 100 | 100 | 100 | 1200 |
| | | | | | Financiero S/. | 164,104 | 164,104 | 164,104 | 164,104 | 164,104 | 164,104 | 164,104 | 164,104 | 164,104 | 164,104 | 164,104 | 164,104 | 164,104 | 164,104 |

OEI.04 FORTALECER LA RECTORÍA Y LA GOBERNANZA SOBRE EL SISTEMA DE SALUD; Y LA GESTIÓN INSTITUCIONAL; PARA EL DESEMPEÑO EFICIENTE; ÉTICO E ÍNTEGRO; EN EL MARCO DE LA MODERNIZACIÓN DE LA GESTIÓN PÚBLICA
 AEI.04.02 GESTIÓN ORIENTADA A RESULTADOS AL SERVICIO DE LA POBLACIÓN; CON PROCESOS OPTIMIZADOS Y PROCEDIMIENTOS ADMINISTRATIVOS SIMPLIFICADOS.

| COD. | Actividad Operativa / Inversiones | Ubigeo | U.M. | Prioridad | Meta | PROGRAMACION | | | | | | | | | | | | Total Anual | |
|----------------|---|----------------------|--------------------|--------------|----------------|--------------|--------|--------|--------|--------|--------|--------|--------|--------|--------|--------|--------|-------------|--------|
| | | | | | | 1 | 2 | 3 | 4 | 5 | 6 | 7 | 8 | 9 | 10 | 11 | 12 | | |
| AOI00014700037 | 3330701 - ATENCION DEL RECIEN NACIDO CON COMPLICACIONES QUE REQUIERE UCIN | 150115 : LA VICTORIA | 016 : CASO TRATADO | 1 : Muy Alta | Físico | 4 | 4 | 5 | 4 | 4 | 5 | 4 | 5 | 5 | 5 | 5 | 5 | 5 | 55 |
| | | | | | Financiero S/. | 61,937 | 61,937 | 61,937 | 61,937 | 61,937 | 61,937 | 61,937 | 61,937 | 61,937 | 61,937 | 61,937 | 61,937 | 61,937 | 61,942 |

Unidad Ejecutora : 000147 - HOSPITAL DE EMERGENCIAS PEDIATRICAS
 Centro de Costo : 07 - DEPARTAMENTO DE ENFERMERIA

OEI.01 PREVENIR; VIGILAR; CONTROLAR Y REDUCIR EL IMPACTO DE LAS ENFERMEDADES; DAÑOS Y CONDICIONES QUE AFECTAN LA SALUD DE LA POBLACIÓN; CON ÉNFASIS EN LAS PRIORIDADES NACIONALES
 AEI.01.01 VACUNACIÓN COMPLETA EN NIÑAS Y NIÑOS MENORES DE 15 MESES DE EDAD; Y EN NIÑAS ENTRE 9 Y 13 AÑOS; CON COBERTURAS ÓPTIMAS.

| COD. | Actividad Operativa / Inversiones | Ubigeo | U.M. | Prioridad | Meta | PROGRAMACION | | | | | | | | | | | | Total Anual | |
|----------------|------------------------------------|----------------------|----------------------|--------------|----------------|--------------|-------|-------|-------|-------|-------|-------|-------|-------|-------|-------|-------|-------------|-------|
| | | | | | | 1 | 2 | 3 | 4 | 5 | 6 | 7 | 8 | 9 | 10 | 11 | 12 | | |
| AOI00014700032 | 3325401 - VACUNACION NIÑO < 1 AÑO | 150115 : LA VICTORIA | 218 : NIÑO PROTEGIDO | 1 : Muy Alta | Físico | 50 | 50 | 50 | 50 | 50 | 50 | 50 | 50 | 50 | 50 | 50 | 50 | 50 | 600 |
| | | | | | Financiero S/. | 8,474 | 8,474 | 8,474 | 8,474 | 8,474 | 8,474 | 8,474 | 8,474 | 8,474 | 8,474 | 8,474 | 8,474 | 8,474 | 8,471 |
| AOI00014700033 | 3325402 - VACUNACION NIÑO = 1 AÑOS | 150115 : LA VICTORIA | 218 : NIÑO PROTEGIDO | 1 : Muy Alta | Físico | 20 | 20 | 20 | 20 | 20 | 20 | 20 | 20 | 20 | 20 | 22 | 22 | 244 | |
| | | | | | Financiero S/. | 1,582 | 1,582 | 1,582 | 1,582 | 1,582 | 1,582 | 1,582 | 1,582 | 1,582 | 1,582 | 1,582 | 1,579 | 18,981 | |
| AOI00014700034 | 3325403 - VACUNACION NIÑO = 4 AÑOS | 150115 : LA VICTORIA | 218 : NIÑO PROTEGIDO | 1 : Muy Alta | Físico | 6 | 6 | 4 | 4 | 4 | 4 | 4 | 4 | 6 | 6 | 6 | 6 | 60 | |
| | | | | | Financiero S/. | 678 | 678 | 678 | 678 | 678 | 678 | 678 | 678 | 678 | 678 | 678 | 677 | 8,135 | |
| AOI00014700035 | 3325405 - VACUNACION NIÑO = 2 AÑOS | 150115 : LA VICTORIA | 218 : NIÑO PROTEGIDO | 1 : Muy Alta | Físico | 6 | 6 | 6 | 4 | 4 | 4 | 4 | 4 | 6 | 6 | 6 | 6 | 60 | |
| | | | | | Financiero S/. | 339 | 339 | 339 | 339 | 339 | 339 | 339 | 339 | 339 | 339 | 339 | 338 | 4,067 | |
| AOI00014700036 | 3325406 - VACUNACION NIÑO = 3 AÑOS | 150115 : LA VICTORIA | 218 : NIÑO PROTEGIDO | 1 : Muy Alta | Físico | 3 | 3 | 3 | 3 | 3 | 3 | 3 | 3 | 3 | 3 | 3 | 3 | 36 | |
| | | | | | Financiero S/. | 226 | 226 | 226 | 226 | 226 | 226 | 226 | 226 | 226 | 226 | 226 | 226 | 2,712 | |

Unidad Ejecutora : 000147 - HOSPITAL DE EMERGENCIAS PEDIATRICAS
 Centro de Costo : 08 - DEPARTAMENTO DE AYUDA AL DIAGNOSTICO

OEI.02 GARANTIZAR EL ACCESO A CUIDADOS Y SERVICIOS DE SALUD DE CALIDAD ORGANIZADOS EN REDES INTEGRADAS DE SALUD; CENTRADAS EN LA PERSONA; FAMILIA Y COMUNIDAD; CON ÉNFASIS EN LA PROMOCIÓN DE LA SALUD Y LA PRE
 AEI.02.03 REDES INTEGRADAS DE SALUD; IMPLEMENTADAS PROGRESIVAMENTE A NIVEL NACIONAL.

| COD. | Actividad Operativa / Inversiones | Ubigeo | U.M. | Prioridad | Meta | PROGRAMACION | | | | | | | | | | | | Total Anual | |
|----------------|---|----------------------|--------------|--------------|----------------|--------------|---------|---------|---------|---------|---------|---------|---------|---------|---------|---------|---------|-------------|-----------|
| | | | | | | 1 | 2 | 3 | 4 | 5 | 6 | 7 | 8 | 9 | 10 | 11 | 12 | | |
| AOI00014700038 | BRINDAR APOYO AL DIAGNÓSTICO EN LABORATORIO - 0000295 | 150115 : LA VICTORIA | 050 : EXAMEN | 1 : Muy Alta | Físico | 6000 | 5000 | 5000 | 5000 | 5000 | 5000 | 5000 | 5000 | 5000 | 6000 | 6000 | 6000 | 6000 | 65000 |
| | | | | | Financiero S/. | 127,271 | 127,271 | 127,271 | 127,271 | 127,271 | 127,271 | 127,271 | 127,271 | 127,271 | 127,271 | 127,271 | 127,271 | 127,272 | 1,527,253 |
| AOI00014700040 | BRINDAR APOYO AL DIAGNÓSTICO POR IMÁGENES - 0000296 | 150115 : LA VICTORIA | 050 : EXAMEN | 1 : Muy Alta | Físico | 1000 | 1000 | 1000 | 1000 | 1000 | 1000 | 1000 | 1000 | 1000 | 1000 | 1000 | 1000 | 12000 | |
| | | | | | Financiero S/. | 88,506 | 88,506 | 88,506 | 88,506 | 88,506 | 88,506 | 88,506 | 88,506 | 88,506 | 88,506 | 88,506 | 88,518 | 1,062,084 | |

Unidad Ejecutora : 000147 - HOSPITAL DE EMERGENCIAS PEDIATRICAS
 Centro de Costo : 09 - DEPARTAMENTO DE APOYO AL TRATAMIENTO

OEI.02 GARANTIZAR EL ACCESO A CUIDADOS Y SERVICIOS DE SALUD DE CALIDAD ORGANIZADOS EN REDES INTEGRADAS DE SALUD; CENTRADAS EN LA PERSONA; FAMILIA Y COMUNIDAD; CON ÉNFASIS EN LA PROMOCIÓN DE LA SALUD Y LA PRE
 AEI.02.03 REDES INTEGRADAS DE SALUD; IMPLEMENTADAS PROGRESIVAMENTE A NIVEL NACIONAL.

| COD. | Actividad Operativa / Inversiones | Ubigeo | U.M. | Prioridad | Meta | PROGRAMACION | | | | | | | | | | | | Total Anual |
|----------------|---|----------------------|--------------|--------------|----------------|--------------|---------|---------|---------|---------|---------|---------|---------|---------|---------|---------|---------|-------------|
| | | | | | | 1 | 2 | 3 | 4 | 5 | 6 | 7 | 8 | 9 | 10 | 11 | 12 | |
| AOI00014700028 | BRINDAR UNA ADECUADA DISPENSACION DE MEDICAMENTOS Y PRODUCTOS FARMACEUTICOS | 150115 : LA VICTORIA | 134 : RECETA | 1 : Muy Alta | Físico | 33333 | 33333 | 33333 | 33333 | 33333 | 33333 | 33333 | 33333 | 33333 | 33333 | 33333 | 33333 | 400000 |
| | | | | | Financiero S/. | 274,197 | 274,197 | 274,197 | 274,197 | 274,197 | 274,197 | 274,197 | 274,197 | 274,197 | 274,197 | 274,197 | 274,197 | 274,202 |
| AOI00014700029 | ACCION NACIONAL CONTRA LA VIOLENCIA | 150115 : | 001 : ACCION | 1 : Muy Alta | Físico | 6 | 6 | 6 | 6 | 6 | 4 | 4 | 4 | 5 | 4 | 4 | 5 | 60 |
| | | | | | Financiero S/. | | | | | | | | | | | | | |



| FAMILIAR Y SEXUAL | | LA VICTORIA | | | Financiero S/. | 25,783 | 25,783 | 25,783 | 25,783 | 25,783 | 25,783 | 25,783 | 25,783 | 25,783 | 25,783 | 25,783 | 25,783 | 25,783 | 25,783 | 309,395 |
|-------------------|---|-------------------------|-------------------|--------------|----------------|---------|---------|---------|---------|---------|---------|---------|---------|---------|---------|---------|---------|---------|---------|-----------|
| AOI00014700030 | APOYO AL CIUDADANO CON DISCAPACIDAD | 150115 : LA VICTORIA | 006 : ATENCIÓN | 1 : Muy Alta | Físico | 2500 | 2500 | 2500 | 2500 | 2500 | 2500 | 2500 | 2500 | 2500 | 2500 | 2500 | 2500 | 2500 | 2500 | 30000 |
| AOI00014700031 | DISPONIBILIDAD DE ALIMENTOS CON CALIDAD NUTRICIONAL PARA LA POBLACION | 150115 : LA VICTORIA | 101 : RACION | 1 : Muy Alta | Físico | 49,198 | 49,198 | 49,198 | 49,198 | 49,198 | 49,198 | 49,198 | 49,198 | 49,198 | 49,198 | 49,198 | 49,198 | 49,198 | 49,192 | 590,370 |
| | | | | | Físico | 3500 | 3500 | 3500 | 3500 | 3500 | 3500 | 3500 | 3500 | 3500 | 3500 | 3500 | 3500 | 3500 | 3500 | 42000 |
| | | | | | Financiero S/. | 199,132 | 199,132 | 199,132 | 199,132 | 199,132 | 199,132 | 199,132 | 199,132 | 199,132 | 199,132 | 199,132 | 199,132 | 199,132 | 199,124 | 2,389,576 |

TOTAL FINANCIERO S/. 44,782,972.00

U.M. = Unidad de Medida.

Nota : La Prioridad se determinará en la Comisión de Planeamiento Estratégico

FIRMA

MINISTERIO DE SALUD
HOSPITAL DE EMERGENCIAS PEDIATRICAS

M.C. FERNANDO W. RAMOS NEYRA
C.M.P. 18741
DIRECTOR GENERAL

